

Legenda

Confine Comunale

Ambito di validità dello studio PSI Approvato

Aree di Trasformazione

Reticolo Idrografico ai sensi del DGR 1061/2023

Tratto a cielo aperto

Tratto tombato

Pericolosità Idraulica ai sensi del PGRA

P1 - Alluvioni rare

P2 - Alluvioni poco frequenti

P3 - Alluvioni frequenti

Elementi esposti

- 1 - AREA SPETTACOLI VIAGGIANTI
- 2 - ASL
- 3 - BIBLIOTECA
- 4 - CAPPELLA CASALAPPI
- 5 - CARABINIERI
- 6 - CENTRALE ELETTRICA
- 7 - CENTRO CIVICO
- 8 - CENTRO COMMERCIALE
- 9 - CENTRO CULTURALE
- 10 - CENTRO OPERATIVO PROTEZIONE CIVILE
- 11 - CENTRO SANITARIO RIABILITAZIONE
- 12 - CENTRO SPORTIVO VENTURINA
- 13 - CHIESA
- 14 - CIMITERO
- 15 - DEPURATORE
- 16 - LAMPOGAS TIRRENA
- 17 - LUDOTECA
- 18 - MUNICIPIO
- 19 - MUSEO DI ARTE SACRA
- 20 - MUSEO ROMANO
- 21 - PALAZZETTO DELLO SPORT
- 22 - PALAZZO PRETORIO
- 23 - PALESTRA
- 24 - POLIZIA
- 25 - POSTE E TELECOMUNICAZIONI
- 26 - RESIDENZA SANITARIA ASSISTITA
- 27 - ROCCA DI CAMPIGLIA
- 28 - SALA DI MUSICA
- 29 - SCUOLA
- 30 - STADIO COMUNALE
- 31 - STAZIONE FERROVIARIA
- 32 - STAZIONE STOCCAGGIO
- 33 - TEATRO COMUNALE

Territorio Urbanizzato

Aree vulnerabili

Ponti su viabilità principale

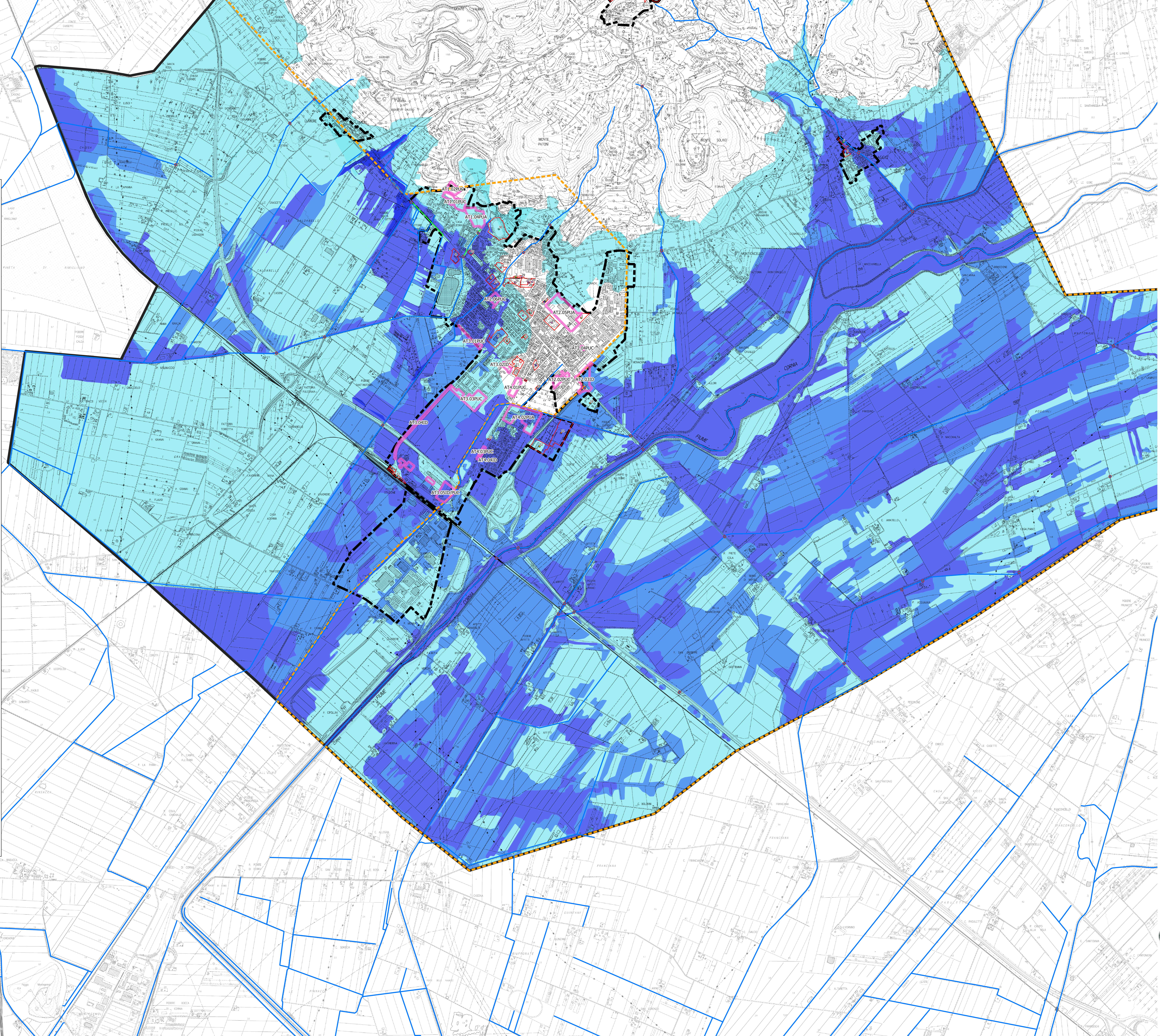

Gruppo di valutazione
 urb. Chiara BIAI
 ing. Elettra LOWENTHAL
 Contributi specialisti
 dott. geol. Leonardo MORETTI aspetti geologici
 dott. for. Giovanni TRENTANNOVİ aspetti agronomici forestali

Gruppo di lavoro
 Arch. Pian. Manuela FONTANIVE
 Geom. Patrizia SODI
 Arch. Roberta CICCARELLI
 S.I.T.
 urb. Lisa DE GASPER
 urb. Marco ROSSATO

Direttore Tecnico
 urb. Raffaele GERONIMETTA
 Progettazione Urbanistica
 arch. Antonio MUGNANI
 arch. Laura TAVANTI

Ufficio Urbanistica
 geom. Valerio BUONACCORSI
 Anna FERRETTI
 Garante dell'informazione e della partecipazione
 dott.ssa Paola MENGANTI

Sindaco
 Alberta TICCIATI
 Assessore Urbanistica
 Massimo ZUCCONI
 Dirigente del Settore Assetto del Territorio
 arch. Alessandro GRASSI
 Responsabile del Procedimento
 arch. Annalisa GIORGETTI

engineering
 D.R.E.A.M. ITALIA
 avv. Federico Guatondi
 dott. for. Giovanni Trentanovı

CAMPIGLIA MARITTIMA

PIANO OPERATIVO
 Legge Regionale 65/2014

Carta delle aree e degli elementi esposti a fenomeni alluvionali

TAV IDR.07_II
 scala 1:10.000
 settembre 2024