



**piano strutturale intercomunale**

Varianti Generali al Piano Strutturale d'Area  
**indagini idrologico - idrauliche**  
**planimetria delle aree allagate TR 200 anni**  
**magnitudo ai sensi della L.R 41/2018**

**quadro 4**

- UFFICIO DI PIANO  
Coordinamento politico  
Sindaco Comune di Piombino  
Francesco Ferrari
- Assessore con deleghe all'urbanistica  
Giuliano Palombi (fino al 24/11/2021)  
Giuliano Parodi (dal 24/11/2021)
- Sindaco Comune di Campiglia M.ma  
Alberta Ticciati
- PROGETTO URBANISTICO  
Riccardo Luca Bionchi - coordinatore  
Roberto Farina  
Andrea Grimaldi  
Antonio Corticelli  
Diego Pellicciotti  
Luca Agostini
- STUDI GEOLOGICI  
Massimo Fariti
- STUDI IDROLOGICO-IDRAULICI  
Tiziano Staleno
- STUDI AGRONOMICI  
Giovanna Galli  
Andrea Fedi
- STUDI AMBIENTALI  
Maurizio Bacci  
Stefano Cecchi
- ASPETTI SOCIOECONOMICI  
Claudio Salvucci  
Danielle Mirani
- ASPETTI GIURIDICI  
Giacomo Auricchi
- VAS E VALUTAZIONE DI INCIDENZA  
Mariagrazia Equizi  
Andrea Lucioni
- Coordinamento tecnico  
Responsabile Ufficio di Piano  
Salvatore Sasso
- Responsabile del Procedimento  
Annalisa Giorgetti
- Responsabile coordinamento VAS  
Laura Pesini
- Collaboratori  
Marianosara Medzicovich  
Mario Ferrari  
Valerio Buonaccorsi
- GARANTE DELL'INFORMAZIONE E DELLA PARTECIPAZIONE  
Paola Mengariti

**I.11.4**  
1:10.000

Tavola redatta/modificata a seguito dell'esame delle osservazioni/contri

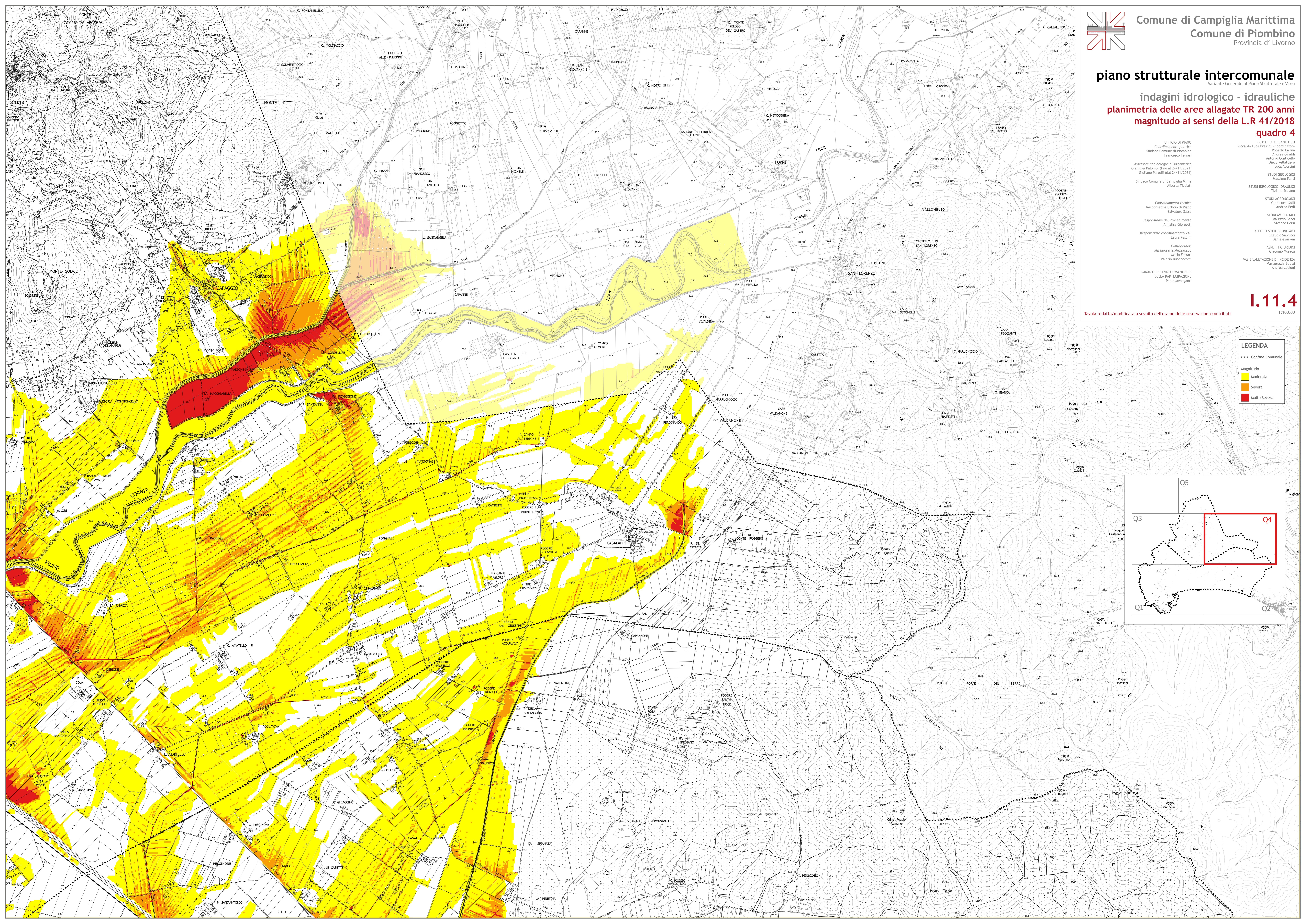

**LEGENDA**

- Confine Comunale
- Magnitudo
- Moderata
- Severa
- Molto Severa

