

MARE TIRRENO

MAR TIRRENO

MAR TIRRENO

BAIA TOSCANA



**Comune di Campiglia Marittima**  
**Comune di Piombino**  
 Provincia di Livorno

**piano strutturale intercomunale**  
 Variante Generale al Piano Strutturale d'Area

**indagini idrologico - idrauliche**  
**planimetria della pericolosità idraulica**  
 ai sensi del **DPGR 53R/2011**  
**quadro 2**

- UFFICIO DI PIANO  
 Coordinamento politico  
 Sindaco Comune di Piombino  
 Francesco Ferrari
- Assessore con deleghe all'urbanistica  
 Gianluigi Palombi (fino al 24/11/2021)  
 Giuliano Parodi (dal 24/11/2021)
- Sindaco Comune di Campiglia M.ma  
 Alberta Ticiatti
- PROGETTO URBANISTICO  
 Riccardo Luca Breschi - coordinatore  
 Roberto Barina  
 Andrea Girali  
 Antonio Cansello  
 Diego Pellitterio  
 Luca Agostini
- STUDI GEOLOGICI  
 Massimo Farini
- STUDI IDROLOGICI IDRAULICI  
 Tiziano Stalano
- STUDI AGRONOMICI  
 Gian Luca Galli  
 Andrea Fedi
- STUDI AMBIENTALI  
 Maurizio Bacchi  
 Stefano Corsi
- ASPETTI SOCIOECONOMICI  
 Claudio Salvucci  
 Daniele Mirani
- ASPETTI GIURIDICI  
 Giacomo Muraca
- VAS E VALUTAZIONE DI INCIDENZA  
 Mariagrazia Lupati  
 Andrea Lucifora
- Coordinamento tecnico  
 Responsabile Ufficio di Piano  
 Salvatore Sasso
- Responsabile del Procedimento  
 Annalisa Giorgetti
- Responsabile coordinamento VAS  
 Laura Pescini
- Collaboratori  
 Mariorosaria Mezzacapa  
 Mario Ferrari  
 Valerio Buoraccorsi
- GARANTE DELL'INFORMAZIONE E DELLA PARTECIPAZIONE  
 Paola Menegatti

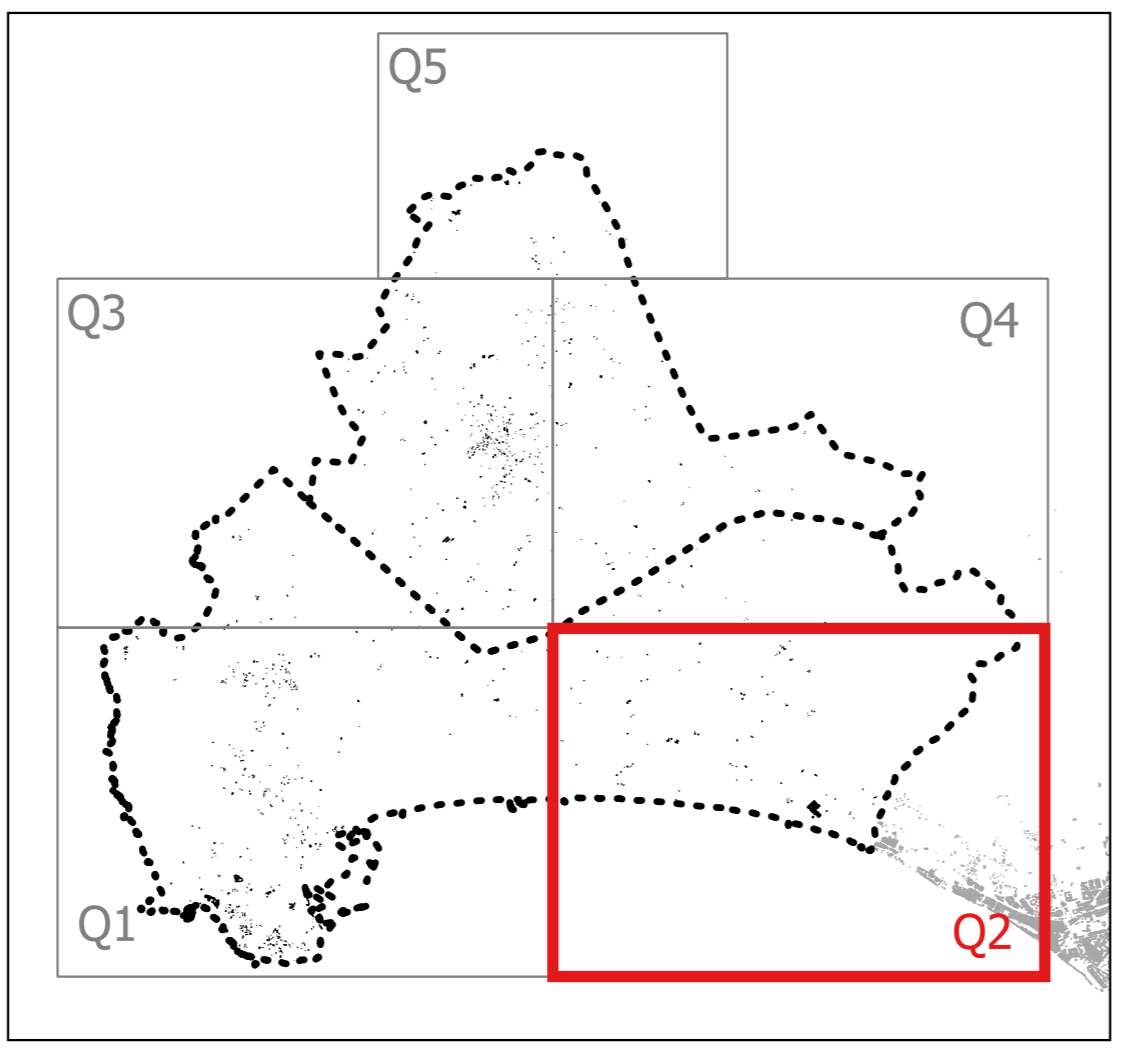

**LEGENDA**

--- Confine Comunale

Pericolosità Idraulica

<span style="color: red;">■</span>	Aree a Pericolosità Idraulica Molto Elevata (I4)
<span style="color: orange;">■</span>	Aree a Pericolosità Idraulica Elevata (I3)
<span style="color: yellow;">■</span>	Aree a Pericolosità Idraulica Media (I2)
<span style="color: blue;">■</span>	Aree a Pericolosità Idraulica Bassa (I1)

**1.10.2**  
 1:10.000