

 **Comune di Campiglia Marittima**  
**Comune di Piombino**  
Provincia di Livorno

**piano strutturale intercomunale**  
Variante Generale al Piano Strutturale d'Area

**indagini idrologico - idrauliche**  
**planimetria delle aree allagate TR 200 anni**  
**battenti idrometrici massimi**  
**quadro 2**

**UFFICIO DI PIANO**  
Coordinamento politico  
Sindaco Comune di Piombino  
Francesco Ferrari

Assessore con deleghe all'urbanistica  
Gianluigi Palombi (fino al 24/11/2021)  
Giuliano Parodi (dal 24/11/2021)

Sindaco Comune di Campiglia M.ma  
Alberta Ticiatti

**PROGETTO URBANISTICO**  
Riccardo Luca Breschi - coordinatore  
Roberto Barina  
Andrea Girali  
Antonio Costantini  
Diego Pellattiero  
Luca Agostini

**STUDI GEOLOGICI**  
Massimo Farini

**STUDI IDROLOGICI IDRAULICI**  
Tiziano Stalano

**STUDI AGRONOMICI**  
Gian Luca Galli  
Andrea Fedi

**STUDI AMBIENTALI**  
Maurizio Bacci  
Stefano Corsi

**ASPETTI SOCIOECONOMICI**  
Claudio Salvozzi  
Daniele Mirani

**ASPETTI GIURIDICI**  
Giacomo Muraca

**VAS E VALUTAZIONE DI INCIDENZA**  
Margherita Cucini  
Andrea Lucifora

Coordinamento tecnico  
Responsabile Ufficio di Piano  
Salvatore Sasso

Responsabile del Procedimento  
Annalisa Giorgetti

Responsabile coordinamento VAS  
Laura Pescini

Collaboratori  
Mariorosaria Mezzacapo  
Meno Ferrari  
Valerio Buoraccorsi

**GARANTE DELL'INFORMAZIONE E DELLA PARTECIPAZIONE**  
Paola Menegatti

**1.05.2**  
1:10.000

Tavoia redatta/modificata a seguito dell'esame delle osservazioni/contributi

**LEGENDA**

--- Confine Comunale

Battenti [m]

Light blue	<< 0.05
Light blue	0.05 - 0.10
Medium blue	0.10 - 0.25
Dark blue	0.25 - 0.50
Very dark blue	0.50 - 1.00
Dark blue	1.00 - 2.00
Very dark blue	2.00 - 3.00
Black	> 3.00

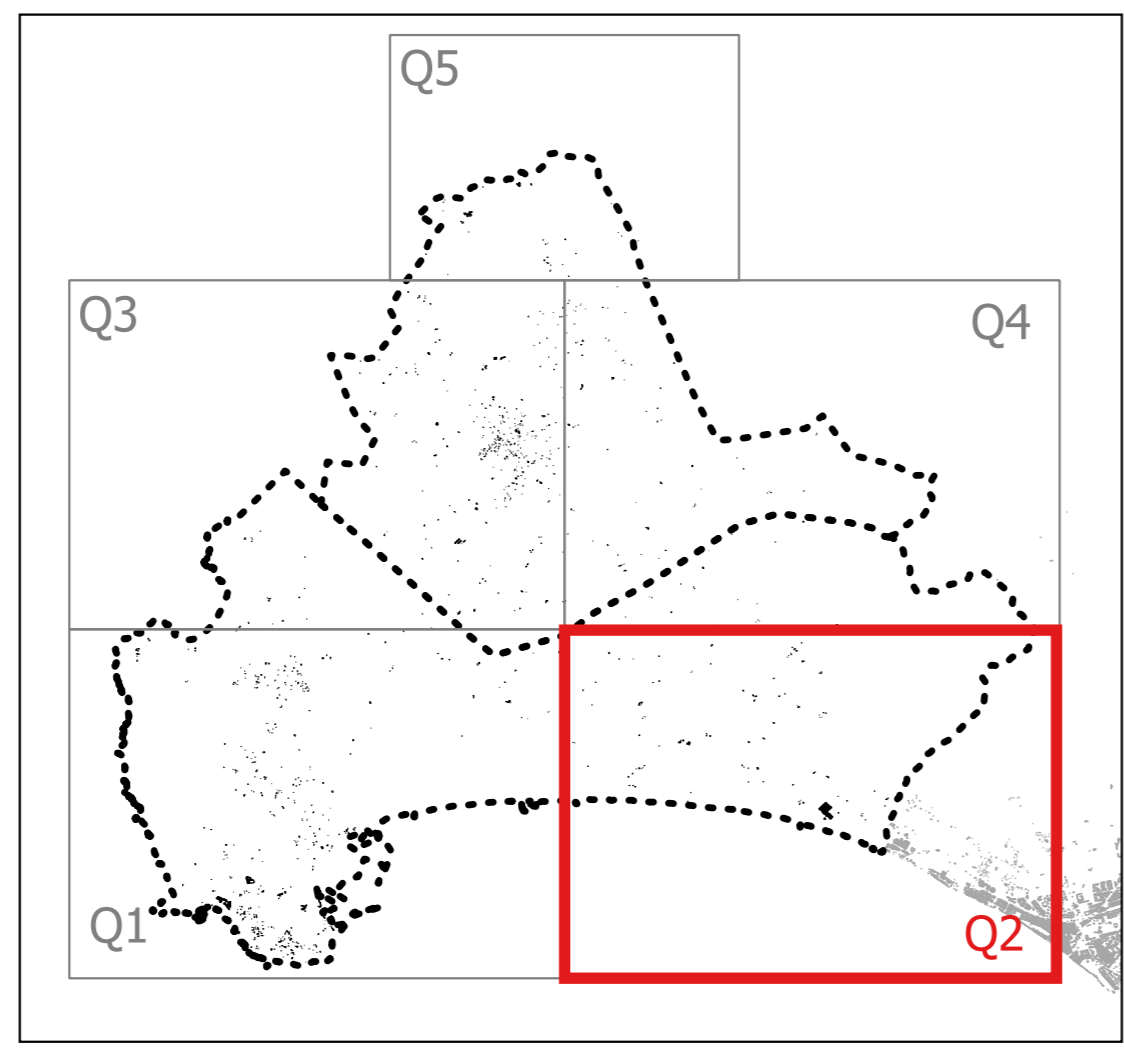

MARE TIRRENO

BAIA TOSCANA