

Comune di Campiglia Marittima
Comune di Piombino
Provincia di Livorno

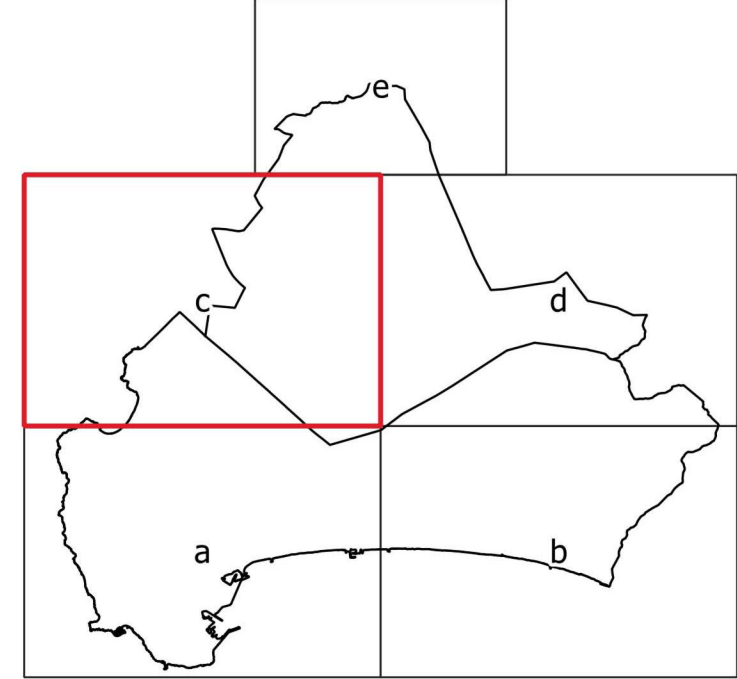

piano strutturale intercomunale

Variante Generale al Piano Strutturale d'Area

indagini geologiche

CARTA DELLE AREE CON PROBLEMATICHE DI DINAMICA COSTIERA

UFFICIO DI PIANO
Coordinamento politico:
Sindaco Comune di Piombino
Francesco Ferrari

Assessore con deleghe all'urbanistica:
Gianluigi Palmisti (fino al 24/11/2021)
Giuliano Patelli (dal 24/11/2021)

Sindaco Comune di Campiglia M.ma
Alberta Ticcatti

PROGETTO URBANISTICO
Riccardo Luca Breschi - coordinatore
Roberto Farina
Andrea Giraldi
Antonio Costantini
Diego Pellattiero
Luca Agostini

STUDI GEOLOGICI
Massimo Fanfani

STUDI IDROLOGICO-IDRAULICI
Tiziano Slatano

STUDI AGRONOMICI
Gian Luca Galli
Andrea Fedè

STUDI AMBIENTALI
Maurizio Bacci
Stefano Corsi

ASPETTI SOCIOECONOMICI
Claudio Salvucci
Danielle Mirani

ASPETTI GIURIDICI
Giacomo Muraca

VAS E VALUTAZIONE DI INCIDENZA
Margherita Egerti
Andrea Lucarelli

Coordinamento tecnico
Responsabile Ufficio di Piano
Salvatore Sasso

Responsabile del Procedimento
Annalisa Giorgetti

Responsabile coordinamento VAS
Laura Pescini

Collaboratori
Martasara Merzario
Mario Ferrati
Valerio Buonacorsi

GARANTE DELL'INFORMAZIONE E DELLA PARTECIPAZIONE
Paola Mengenti

LEGENDA	
--- confine comunale	Pericolosità PAI
ctr 10k	P2
edifici	P3a
oggetti cartografici	P4
Depositi Superficiali	Frane
dune	Attive
spiagge	Quiescenti
Linee di costa	Stabilizzate
7/2013	Stato della costa
post-evento 10/2018	avanzamento
	erosione
	stabile
	avanzamento
	erosione

G.8c

1:10.000

Tavola modificata a seguito dell'accoglimento osservazioni/contributi

