



Comune di Campiglia Marittima
Comune di Piombino
Provincia di Livorno

piano strutturale intercomunale

Variante Generale al Piano Strutturale d'Area

**indagini geologiche
CARTA DELLE PROBLEMATICHE
IDROGEOLOGICHE**

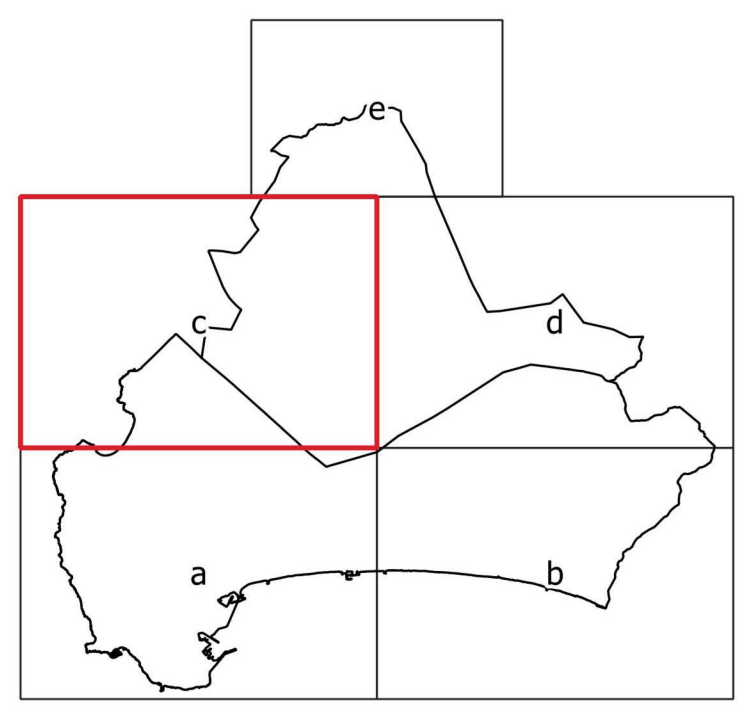

UFFICIO DI PIANO
Coordinamento politico
Sindaco Comune di Piombino
Francesco Ferrari

Assessore con deleghe all'urbanistica
Gianluigi Palmieri (fino al 24/11/2021)
Giuliano Patelli (dal 24/11/2021)

Sindaco Comune di Campiglia M.ma
Alberta Ticciati

PROGETTO URBANISTICO
Riccardo Luca Breschi - coordinatore
Roberto Farina
Andrea Giraldi
Antonio Costantini
Diego Pellattiero
Luca Agostini

STUDI GEOLOGICI
Massimo Fanfani

STUDI IDROLOGICI-IDRAULICI
Tiziano Slatano

STUDI AGRONOMICI
Gian Luca Galli
Andrea Fedè

STUDI AMBIENTALI
Maurizio Bacci
Stefano Corsi

ASPETTI SOCIOECONOMICI
Claudio Salvucci
Danielle Mirani

ASPETTI GIURIDICI
Giacomo Muraca

VAS E VALUTAZIONE DI INCIDENZA
Mariagrazia Egerti
Andrea Luciani

Coordinamento tecnico
Responsabile Ufficio di Piano
Salvatore Sasso

Responsabile del Procedimento
Annalisa Giorgetti

Responsabile coordinamento VAS
Laura Pincini

Collaboratori
Marianosara Mezzanago
Mario Ferrati
Valerio Buonaccorsi

GARANTE DELL'INFORMAZIONE E DELLA PARTECIPAZIONE
Paola Menegatti

LEGENDA

— confine comunale	Zone regolamentate
— ctr 10k	Idrotermale
edifici	Intrusione salina
oggetti cartografici	Vulnerabilità
Pozzi ASA	Classe 4 - Molto elevata
Attivo	Classe 3 - Elevata
Fermo Impianto	Classe 2 - Media
Fermo Impianto Parziale	Classe 1 - Basso
In progetto	Variabile
Isoplezze	Non rilevabile
Isoplezze	
Fascia di rispetto dei pozzi idropotabili	
200 m	
500 m	

G.07c

1:10.000

Tavola modificata a seguito dell'accoglimento osservazioni/contributi

