

### piano strutturale intercomunale

Variante Generale al Piano Strutturale d'Area

#### Piombino perimetro e principali elementi del territorio urbanizzato

redatta a seguito della conferenza paesaggistica

UFFICIO DI PIANO Coordinamento politico Sindaco Comune di Piombino Francesco Ferrari Assessore con deleghe all'urbanistica Giuliano Parodi Sindaco Comune di Campiglia Marittima Alberta Ticcini	PROGETTO URBANISTICO Riccardo Luca Brechi - coordinatore Roberto Farina Andrea Girardi Antonio Conicello Diego Pellicani Luca Agostini
STUDI GEOLOGICI Massimo Farina	STUDI IDROLOGICO-IDRAULICI Tiziano Salzano
STUDI AGRONOMICI Gian Luca Galli Andrea Felli	STUDI AMBIENTALI Maurizio Bacci Stefano Corsi
ASPETTI SOCIOECONOMICI Claudio Salvucci Daniele Mirani	ASPETTI GIURIDICI Giacomo Murrucci
WIS E VALUTAZIONE DI INCIDENZA Mariagrazia Equizi Andrea Lucifora	
Coordinamento tecnico Responsabile Ufficio di Piano Salvatore Sasso Responsabile del Procedimento Annalia Giorgetti Responsabile coordinamento VAS Laura Pescini Collaboratori Martina Maria Mecacagno Mario Ferrari Valerio Buonaccorsi GARANTE DELL'INFORMAZIONE E DELLA PARTECIPAZIONE Paola Neregatti	

**P.03p1**  
1:5.000

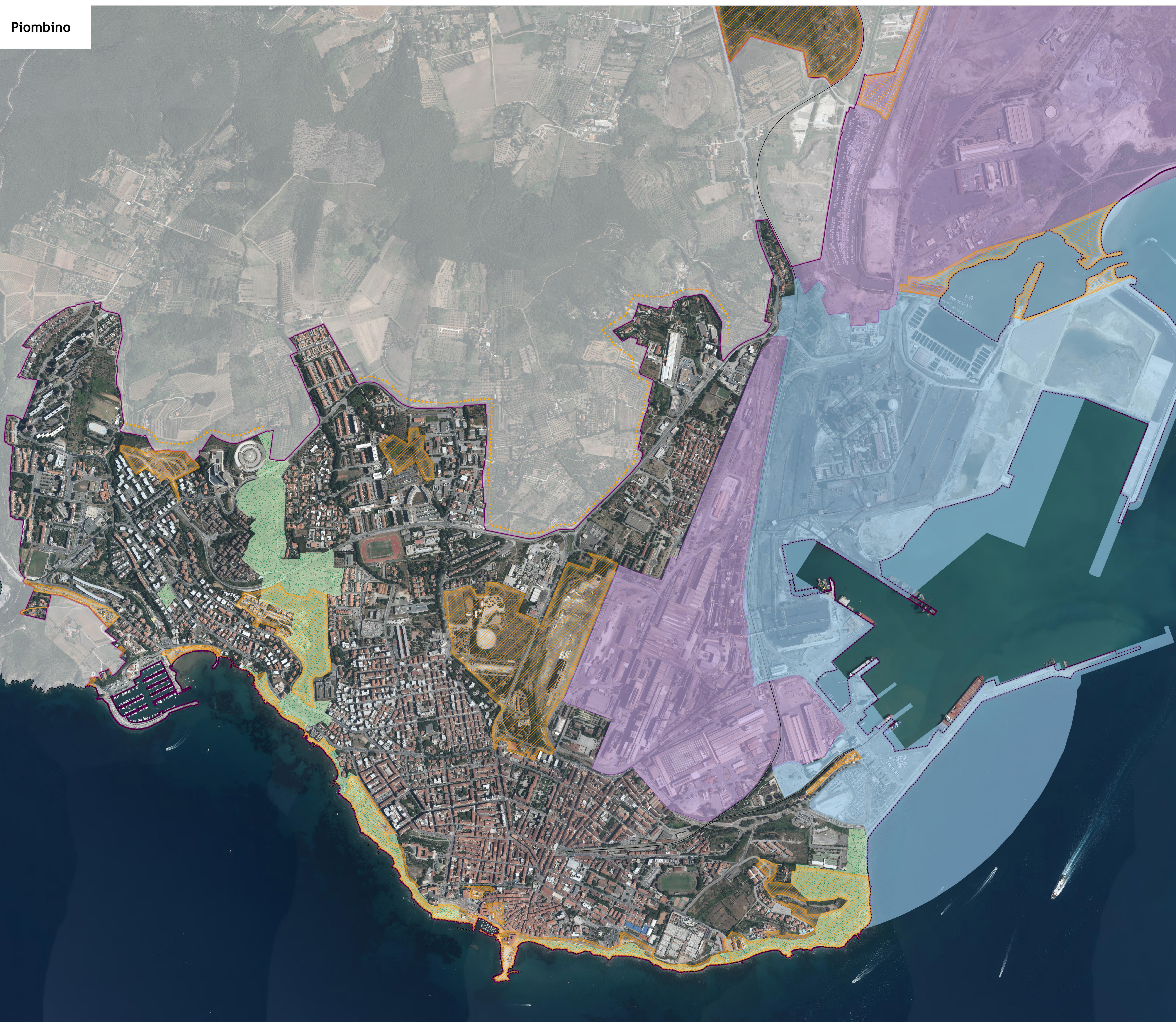

- Legenda**
- perimetro del territorio urbanizzato
  - ambito del Piano Regolatore Portuale di Piombino
  - comparto della grande industria
  - aree a verde di protezione e connessione ambientale
  - piani attuativi pubblici approvati o privati convenzionati
  - aree del territorio urbanizzato funzionali alle strategie del comma 4 art.4 LR 65/2014
  - sistemazione paesaggistica dei margini urbani

Riotorto

