

Venturina Terme

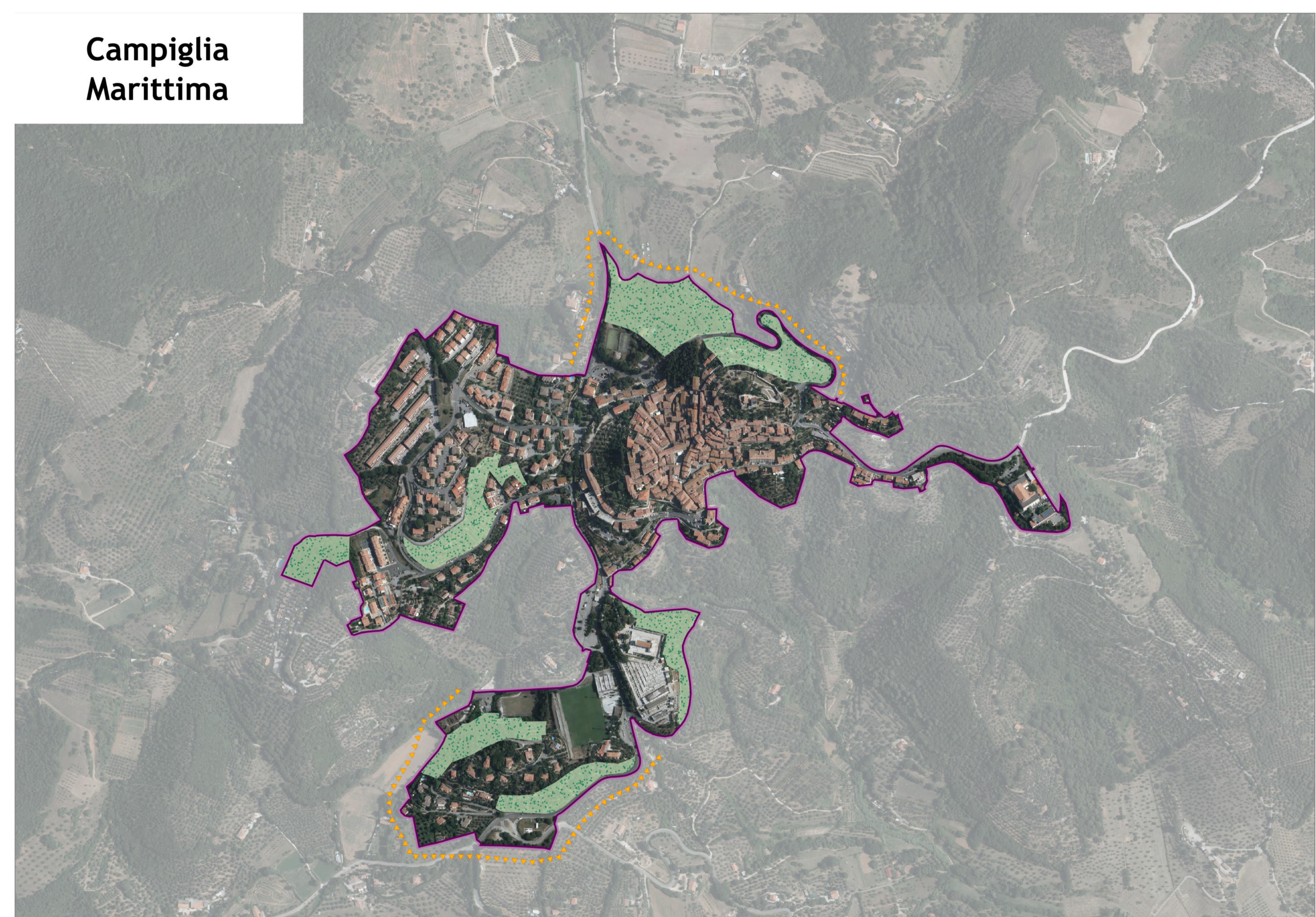

- Legenda**
- perimetro del territorio urbanizzato
 - ambito del Piano Regolatore Portuale di Piombino
 - comparto della grande industria
 - aree a verde di protezione e connessione ambientale
 - piani attuativi pubblici approvati o privati convenzionati
 - aree del territorio urbanizzato funzionali alle strategie del comma 4 art.4 LR 65/2014
 - sistemazione paesaggistica dei margini urbani

Campiglia Marittima



Lumiere



Campalto

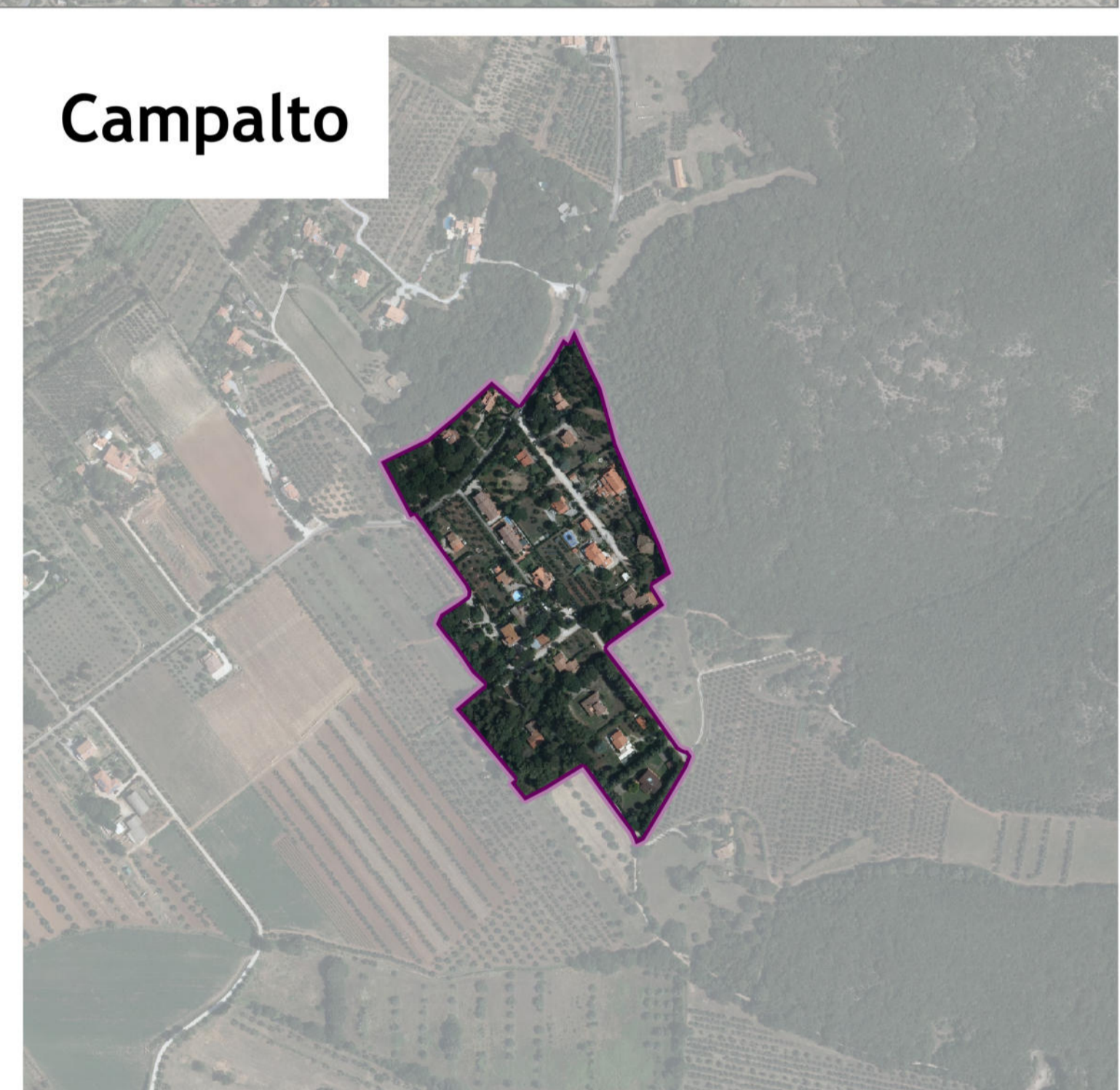

Cafaggio

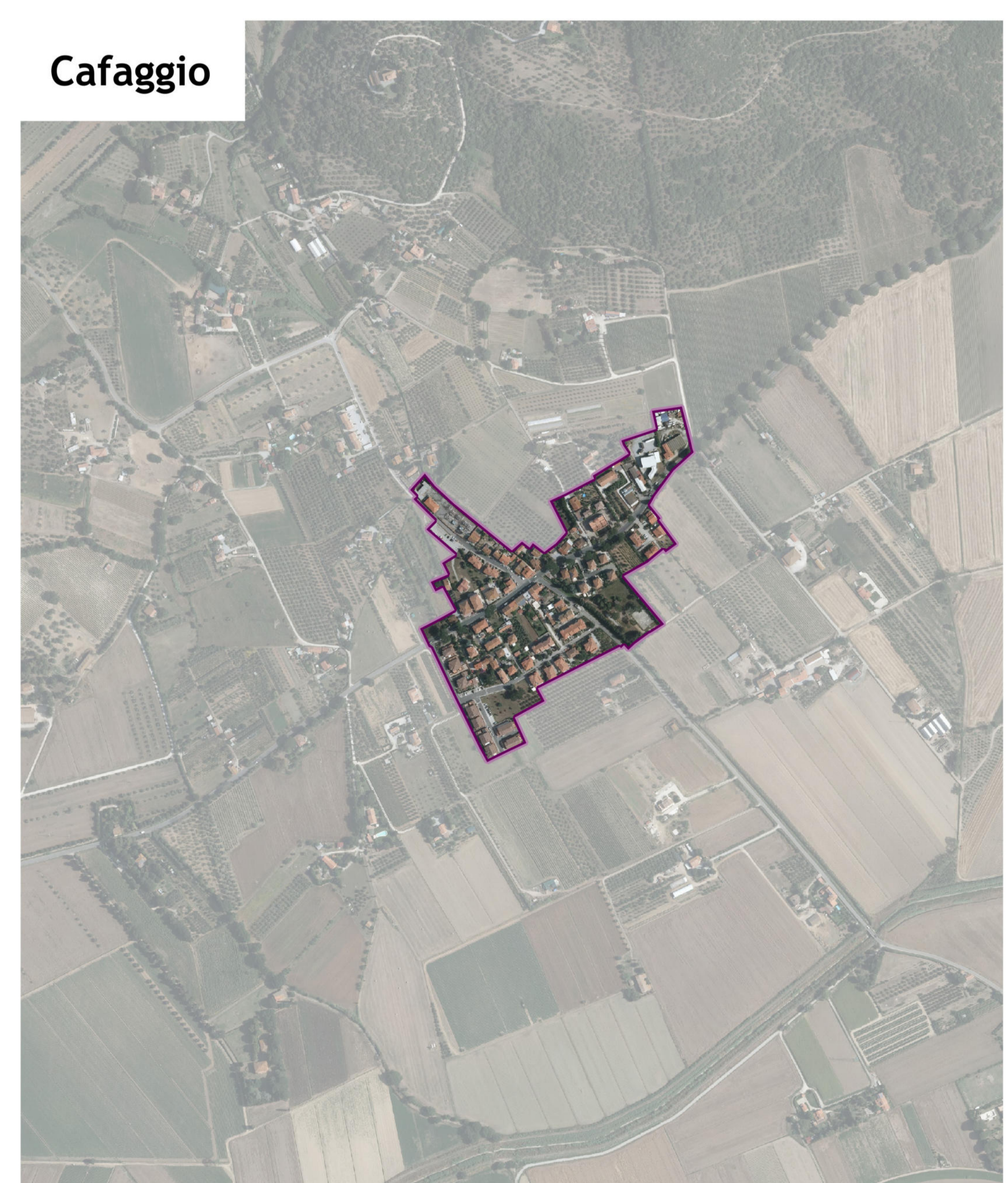

 **Comune di Campiglia Marittima**
Comune di Piombino
Provincia di Livorno

piano strutturale intercomunale
Variante Generale al Piano Strutturale d'Area

Campiglia M.ma
perimetro e principali elementi del territorio urbanizzato
redatta a seguito della conferenza paesaggistica

<p>UFFICIO DI PIANO Coordinamento politico Sindaco Comune di Piombino Francesca Ferrati</p> <p>Assessore con deleghe all'urbanistica Giuliano Parodi</p> <p>Sindaco Comune di Campiglia M.ma Alberta Tiscianti</p>	<p>PROGETTO URBANISTICO Riccardo Luca Breschi - coordinatore Roberto Farnia Andrea Giraldi Antonio Corticello Diego Polisteno Luca Agostini</p> <p>STUDI GEOLOGICI Massimo Fanti</p> <p>STUDI IDROLOGICI-IDRAULICI Tiziano Salvano</p> <p>STUDI AGRONOMICI Gian Luca Galli Andrea Felli</p> <p>STUDI AMBIENTALI Maurizio Ricci Stefano Corsi</p> <p>ASPETTI SOCIOECONOMICI Claudio Salvucci Danielle Miranti</p> <p>ASPETTI GIURIDICI Giacomo Muraca</p> <p>VAS E VALLATAZIONE DI INCIDENZA Marilagrazia Equizi Andrea Lucifora</p> <p>GARANTE DELL'INFORMAZIONE E DELLA PARTECIPAZIONE Paola Menegatti</p>
---	--

P.03c
1:5.000