



**piano strutturale intercomunale**  
Varianze Generali al Piano Strutturale d'Area  
**statuto del territorio - Invarianti strutturali  
i caratteri morfotipologici dei sistemi  
agro ambientali dei paesaggi rurali**

UFFICIO DI PIANO  
Coordinamento politico  
Sindaco Comune di Piombino  
Francesco Ferrari  
Assessore con deleghe all'urbanistica  
Gianluigi Palombi  
Sindaco Comune di Campiglia M.ma  
Alberta Ticcanti

PROGETTO URBANISTICO  
Riccardo Luca Birechi - coordinatore  
Roberto Farina  
Andrea Girardi  
Antonio Corticelli  
Diego Pelattiero  
Luca Agosti

STUDI GEOLOGICI  
Massimo Fariti

STUDI IDROLOGICO-IDRAULICI  
Tiziano Stalano

Coordinamento tecnico  
Responsabile Ufficio di Piano  
Salvatore Sasso  
Responsabile del Procedimento  
Annalisa Giorgetti  
Responsabile coordinamento VAS  
Laura Pesenti

STUDI AGRONOMICI  
Gian Luca Galli  
Andrea Fedi

STUDI AMBIENTALI  
Maurizio Bacci  
Stefano Coni

Collaboratori  
Marianosara Mezzacapa  
Mario Ferrari  
Valerio Buonaccorsi

ASPETTI SOCIOECONOMICI  
Claudio Salvucci  
Daniele Mirani

ASPETTI GIURIDICI  
Giacomo Muraca

GARANTE DELL'INFORMAZIONE E  
DELLA PARTECIPAZIONE  
Paola Menegatti

VAS E VALUTAZIONE DI INCIDENZA  
Margherita Equizi  
Andrea Luciani

**P.02-IV**  
1:25.000

**LEGENDA**

--- confine comunale

**Morfotipi rurali**

**Morfotipi delle colture erbacee**

6 - Morfotipo dei seminativi semplificati di pianura o fondovalle

8 - Morfotipo dei seminativi delle aree di bonifica

**Morfotipi specializzati delle colture erbacee**

12 - Morfotipo dell'olivicoltura

**Morfotipi complessi delle associazioni colturali**

16 - Morfotipo del seminativo e oliveto prevalenti di collina

17 - Morfotipo complesso del seminativo, oliveto e vigneto di pianura e delle prime pendici collinari

20 - Morfotipo del mosaico colturale complesso a maglia fitta di pianura e delle prime pendici collinari

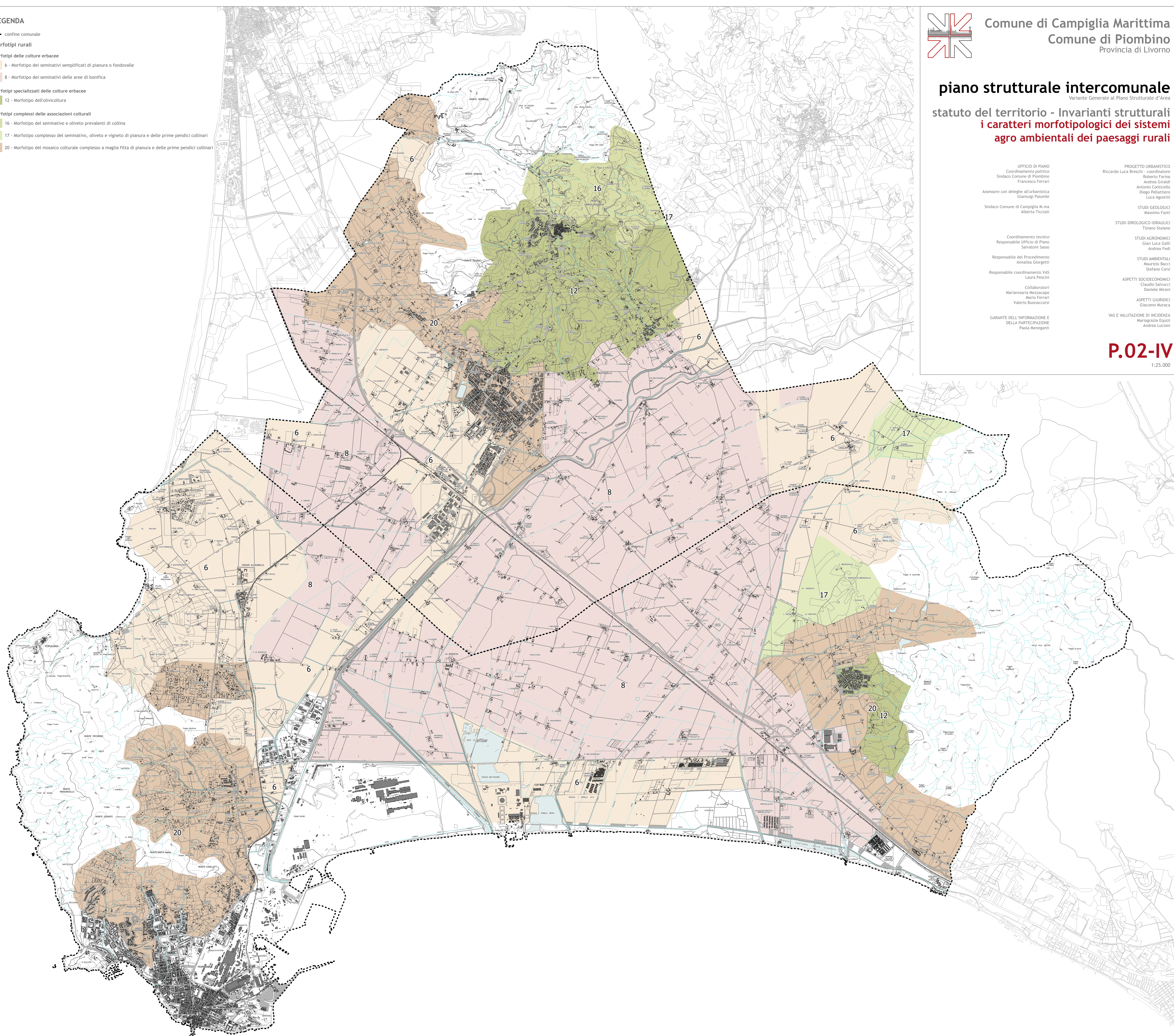

Morfotipi delle Colture erbacee

Morfotipi specializzati delle colture erbacee

Morfotipi complessi delle associazioni colturali

Zone di produzione tipiche DOP/IGP e vini

- Rosso della Valdicorona
- Agnello del Centro Italia IGP
- Mortadella Bologna IGP
- Olio extravergine di oliva Toscana IGP
- Vitellone bianco dell'Appennino Centrale IGP
- Cinta Senese DOP
- Prosciutto toscano DOP
- Prosciutto toscano DOP
- Salami italiani alla cacciatora DOP