

# piano strutturale intercomunale

Varianze Generali al Piano Strutturale d'Area

## quadro conoscitivo

### carta delle risorse paesaggistiche ambientali e culturali

modificata a seguito dell'esame delle osservazioni

- UFFICIO DI PIANO**  
Coordinamento politico  
Sindaco Comune di Piombino  
Francesco Ferrari  
Assessore con deleghe all'urbanistica  
Giuliano Panseri  
Sindaco Comune di Campiglia M.ma  
Alberta Ticcianti
- PROGETTO URBANISTICO**  
Riccardo Luca Brecci - coordinatore  
Roberto Farina  
Andrea Giraldi  
Antonio Costantini  
Diego Pelattiero  
Luca Agostini
- STUDI GEOLOGICI**  
Massimo Fariti
- STUDI IDROLOGICI-IDRAULICI**  
Tiziano Stalano
- STUDI AGRONOMICI**  
Giulio Luca Galli  
Andrea Fedi
- STUDI AMBIENTALI**  
Maurizio Bacci  
Stefano Coni
- ASPETTI SOCIOECONOMICI**  
Claudio Salvatici  
Daniele Mirani
- ASPETTI GIURIDICI**  
Giuseppe Muraca  
V.S. E' VALLATAZIONE DI INCERDIZIA  
Mariagrazia Equizi  
Andrea Luciani
- Coordinamento tecnico**  
Responsabile Ufficio di Piano  
Salvatore Sasso  
Responsabile del Procedimento  
Annalisa Giorgetti  
Responsabile coordinamento VAS  
Laura Pesenti  
Collaboratori:  
Marianosaria Mezzacapa  
Mario Ferrari  
Valerio Buonaccorsi
- GARANTE DELL'INFORMAZIONE E DELLA PARTECIPAZIONE**  
Paola Menegatti

**QC.10**  
1:25.000

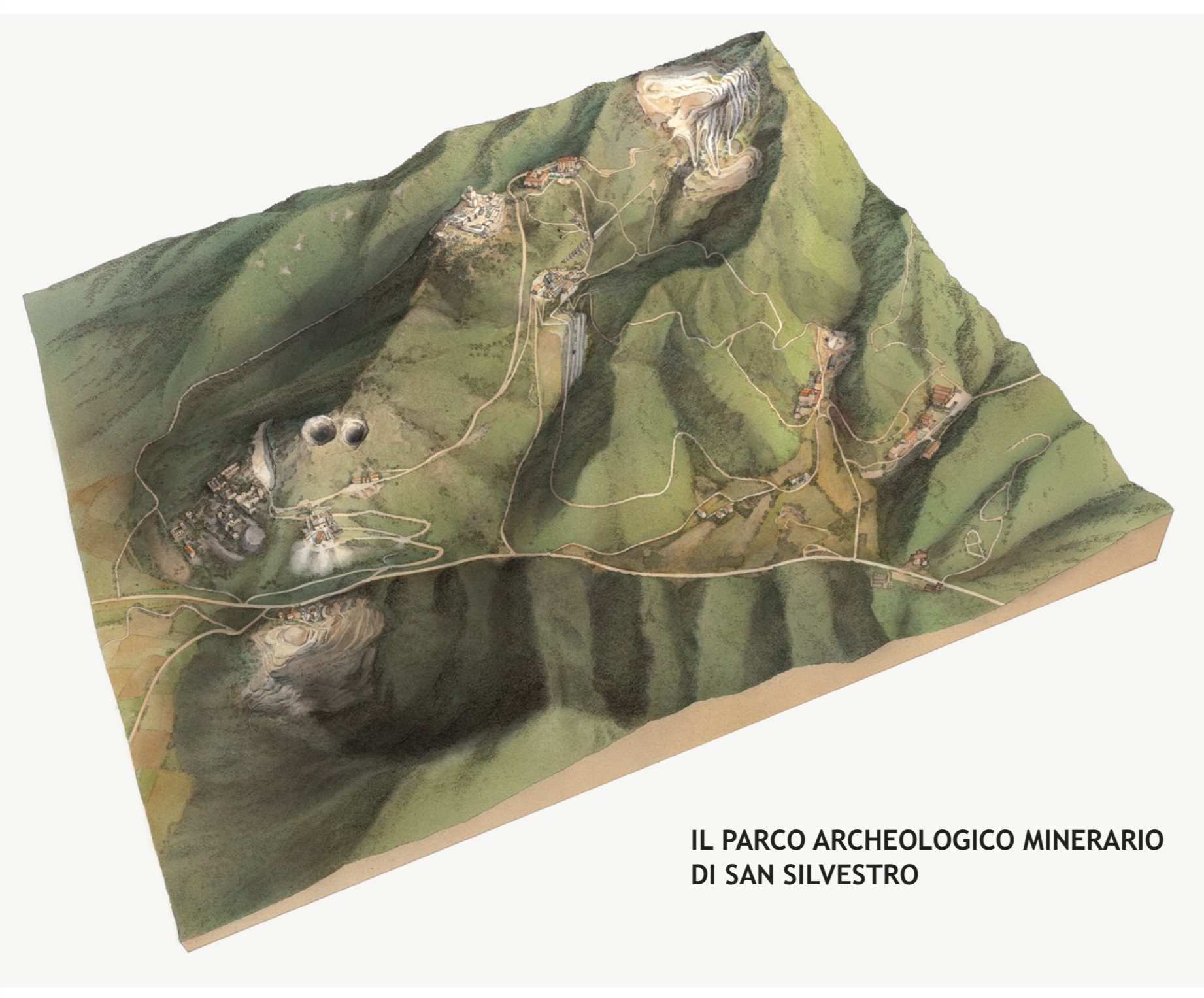
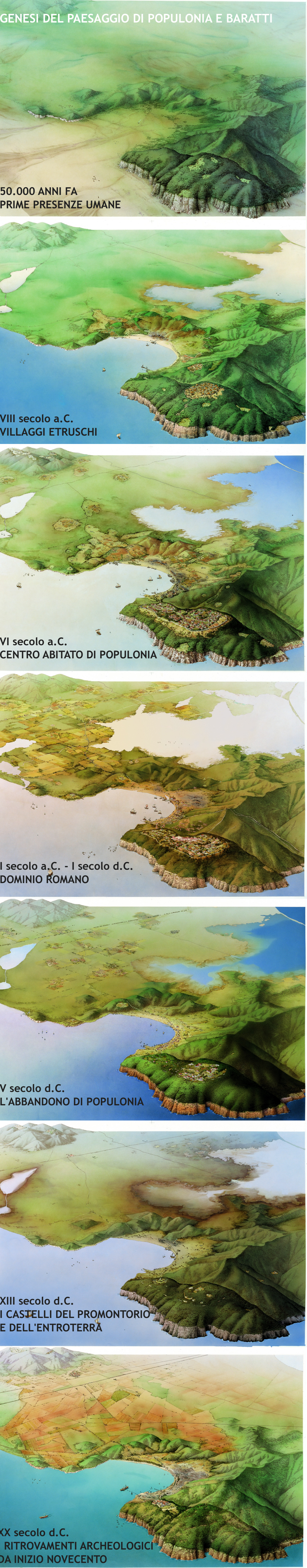

**IL PARCO ARCHEOLOGICO MINERARIO DI SAN SILVESTRO**

Fonte delle immagini: Inklink, Firenze - Parchi Val di Cornia S.p.A.

