

MARE TIRRENO

MAR TIRRENO

MAR TIRRENO

BAIA TOSCANA

 **Comune di Campiglia Marittima**
Comune di Piombino
 Provincia di Livorno

piano strutturale intercomunale
 Variante Generale al Piano Strutturale d'Area
indagini idrologico - idrauliche
planimetria delle aree allagate TR 200 anni
velocità massime
quadro 2

- UFFICIO DI PIANO
 Coordinamento politico
 Sindaco Comune di Piombino
 Francesco Ferrari
- Assessore con deleghe all'urbanistica
 Gianluigi Palombi
- Sindaco Comune di Campiglia M.ma
 Alberta Ticciati

- Coordinamento tecnico
 Responsabile Ufficio di Piano
 Salvatore Sasso
- Responsabile del Procedimento
 Annalisa Giorgi
- Responsabile coordinamento VAS
 Laura Pescini

- Collaboratori
 Mariarosaria Mezzacapo
 Mario Ferrari
 Valerio Buonaccorsi

- GARANTE DELL'INFORMAZIONE E
 DELLA PARTECIPAZIONE
 Paola Meneghini

- PROGETTO URBANISTICO
 Riccardo Luca Breschi - coordinatore
 Roberto Tassinari
 Andrea Giraffi
 Antonio Corticelli
 Diego Polastri
 Luca Agostini
- STUDI GEOLOGICI
 Massimo Fantini
- STUDI IDROLOGICO-IDRAULICI
 Tiziano Scalano
- STUDI AGRONOMICI
 Gian Luca Galli
 Andrea Fedi
- STUDI AMBIENTALI
 Maurizio Bacchi
 Stefano Corsi
- ASPETTI SOCIOECONOMICI
 Claudio Salvucci
 Daniele Mirani
- ASPETTI GIURIDICI
 Giacomo Muraca
- VAS E VALUTAZIONE DI INCIDENZA
 Mariagrazia Equini
 Andrea Luciani

LEGENDA

--- Confine Comunale

Velocità [m/s]
<= 0.2
0.2 - 0.4
0.4 - 0.6
0.6 - 0.8
0.8 - 1
1 - 2
2 - 3
> 3

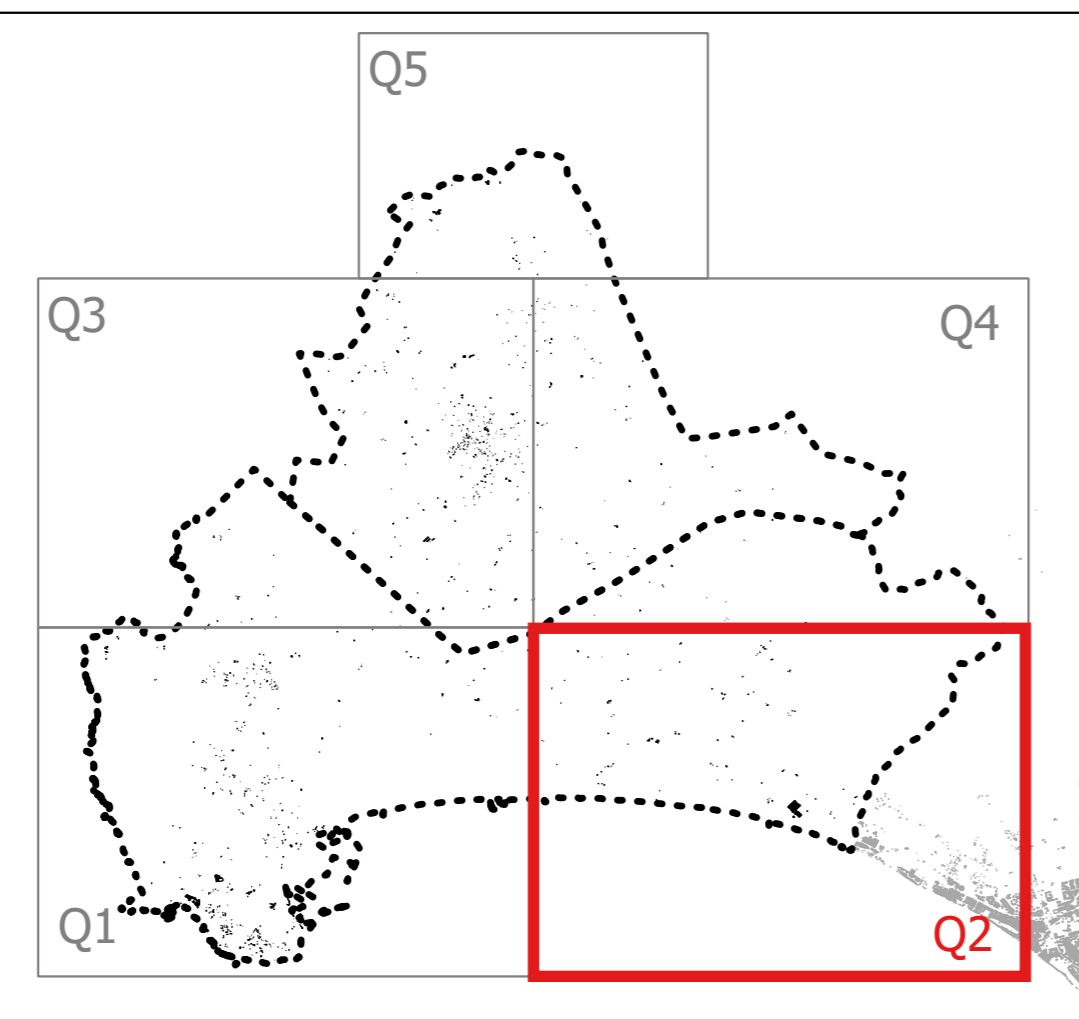

1.08.2
 1:10.000