

piano strutturale intercomunale

Varianze Generali al Piano Strutturale d'Area

indagini idrologico - idrauliche planimetria delle aree allagate TR 200 anni battenti idrometrici massimi quadro 4

- | | |
|---|--|
| UFFICIO DI PIANO
Coordinamento politico
Sindaco Comune di Piombino
Francesco Ferrari | PROGETTO URBANISTICO
Coordinatore
Riccardo Luca Brecci |
| Assessore con deleghe all'urbanistica
Gianluigi Palombi | PROGETTO IDROLOGICO - IDRAULICO
Tecnico Strutturale
Roberto Farina |
| Sindaco Comune di Campiglia M.ma
Alberta Ticcanti | STUDI AGRODINAMICI
Claudio Scaviano
Andrea Fedi |
| Coordinamento tecnico
Responsabile Ufficio di Piano
Salvatore Sasso | STUDI AMBIENTALI
Maurizio Bacci
Stefano Cacciari |
| Responsabile del Procedimento
Annalisa Giorgetti | ASPETTI SOCIOECONOMICI
Claudio Scaviano
Daniele Mirani |
| Responsabile coordinamento VAS
Laura Pescini | ASPETTI GIURIDICI
Giacomo Muraca |
| Collaboratori
Marioraria Mezzacapo
Mario Ferrari
Valerio Buonaccorsi | VAS E VALUTAZIONE DI INCIDENZA
Marigrada Equit |
| GARANTE DELL'INFORMAZIONE E DELLA PARTECIPAZIONE
Paola Menegatti | |

1.05.4
1:10.000

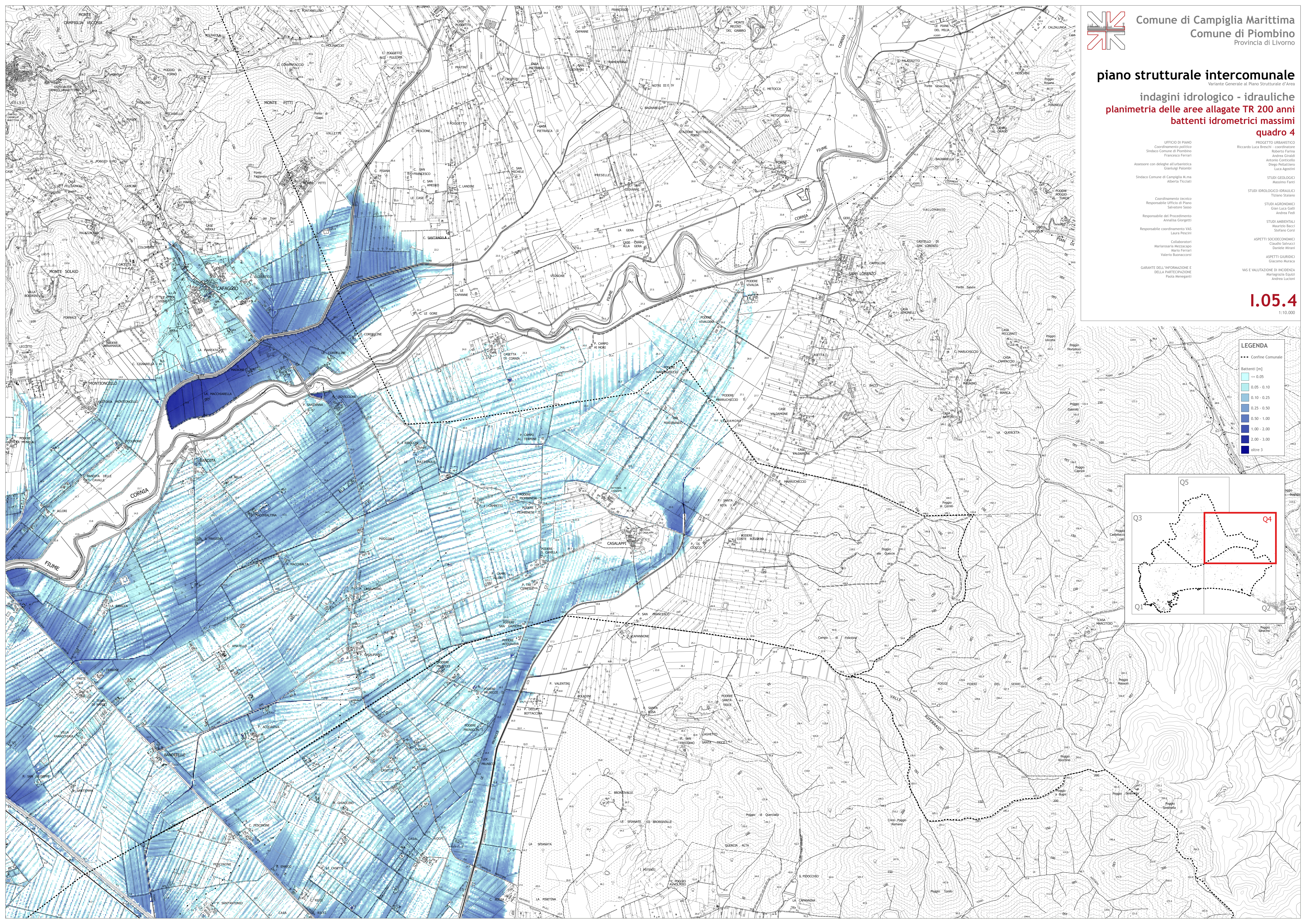

LEGENDA

- Confine Comunale
- Battenti (m)
- ≤ 0.05
- 0.05 - 0.10
- 0.10 - 0.25
- 0.25 - 0.50
- 0.50 - 1.00
- 1.00 - 2.00
- 2.00 - 3.00
- oltre 3

