

Comune di Campiglia Marittima
Comune di Piombino
 Provincia di Livorno

piano strutturale intercomunale
Variante Generale al Piano Strutturale d'Area
indagini idrologico - idrauliche
planimetria delle aree allagate TR 200 anni
magnitudo ai sensi della L.R 41/2018
quadro 2

- | | |
|--|--|
| <p>UFFICIO DI PIANO
 Coordinamento politico
 Sindaco Comune di Piombino
 Francesco Ferrari</p> <p>Assessore con deleghe all'urbanistica
 Gianluigi Palombi</p> <p>Sindaco Comune di Campiglia M.ma
 Alberta Ticciati</p> <p>Coordinamento tecnico
 Responsabile Ufficio di Piano
 Salvatore Sasso</p> <p>Responsabile del Procedimento
 Annalisa Giorgetti</p> <p>Responsabile coordinamento VAS
 Laura Pescini</p> <p>Collaboratori
 Mariarosaria Mezzacapo
 Mario Ferrari
 Valerio Buonaccorsi</p> <p>GARANTE DELL'INFORMAZIONE E DELLA PARTECIPAZIONE
 Paola Meneghini</p> | <p>PROGETTO URBANISTICO
 Riccardo Luca Breschi - coordinatore
 Roberto Tassinari
 Andrea Giraffi
 Antonio Corticelli
 Diego Polisteno
 Luca Agostini</p> <p>STUDI GEOLOGICI
 Massimo Fantì</p> <p>STUDI IDROLOGICO-IDRAULICI
 Tiziano Scalano</p> <p>STUDI AGRONOMICI
 Gian Luca Galli
 Andrea Fedi</p> <p>STUDI AMBIENTALI
 Maurizio Bacci
 Stefano Corsi</p> <p>ASPETTI SOCIOECONOMICI
 Claudio Salvucci
 Daniele Mirani</p> <p>ASPETTI GIURIDICI
 Giacomo Muraca</p> <p>VAS E VALUTAZIONE DI INCIDENZA
 Mariagrazia Equitì
 Andrea Luciani</p> |
|--|--|

LEGENDA

--- Confine Comunale

Magnitudo

- Moderata
- Severa
- Molto Severa

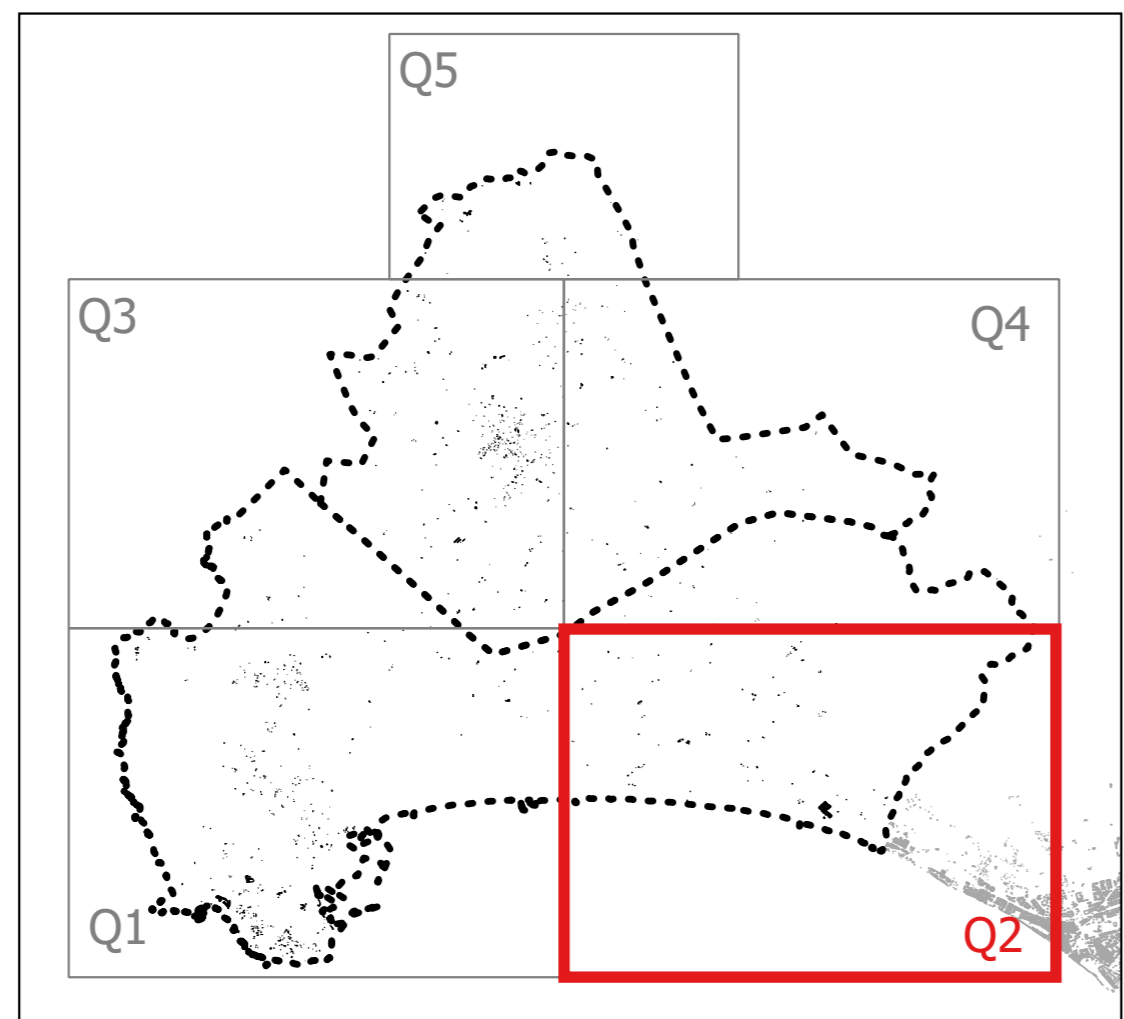

1.11.2
 1:10.000