

MARE TIRRENO

MAR TIRRENO

MAR TIRRENO

BAIA TOSCANI

 **Comune di Campiglia Marittima**
Comune di Piombino
Provincia di Livorno

piano strutturale intercomunale
Variante Generale al Piano Strutturale d'Area
indagini idrologico - idrauliche
planimetria delle aree allagate TR 500 anni
velocità massime
quadro 2

- UFFICIO DI PIANO
Coordinamento politico
Sindaco Comune di Piombino
Francesco Ferrari
- Assessore con deleghe all'urbanistica
Gianluigi Palombi
- Sindaco Comune di Campiglia M.ma
Alberta Ticciati

- Coordinamento tecnico
Responsabile Ufficio di Piano
Salvatore Sasso
- Responsabile del Procedimento
Annalisa Giorgini
- Responsabile coordinamento VAS
Laura Pescini

- Collaboratori
Marianosaria Mezzacapo
Mario Ferrari
Valerio Buonaccorsi

- GARANTE DELL'INFORMAZIONE E DELLA PARTECIPAZIONE
Paola Menegatti

- PROGETTO URBANISTICO
Riccardo Luca Breschi - coordinatore
Roberto Sanna
Andrea Giraffi
Antonio Caricchio
Diego Polastreno
Luca Agostini
- STUDI GEOLOGICI
Massimo Fantì
- STUDI IDROLOGICO-IDRAULICI
Tiziano Skalano
- STUDI AGRONOMICI
Gian Luca Galli
Andrea Fedi
- STUDI AMBIENTALI
Maurizio Bacci
Stefano Corsi
- ASPETTI SOCIOECONOMICI
Claudio Salvucci
Davide Mirani
- ASPETTI GIURIDICI
Giacomo Muraca
- VAS E VALUTAZIONE DI INCIDENZA
Mariagrazia Equitì
Andrea Luciani

LEGENDA

--- Confine Comunale

Velocità [m/s]

	<= 0.2
	0.2 - 0.4
	0.4 - 0.6
	0.6 - 0.8
	0.8 - 1
	1 - 2
	2 - 3
	> 3

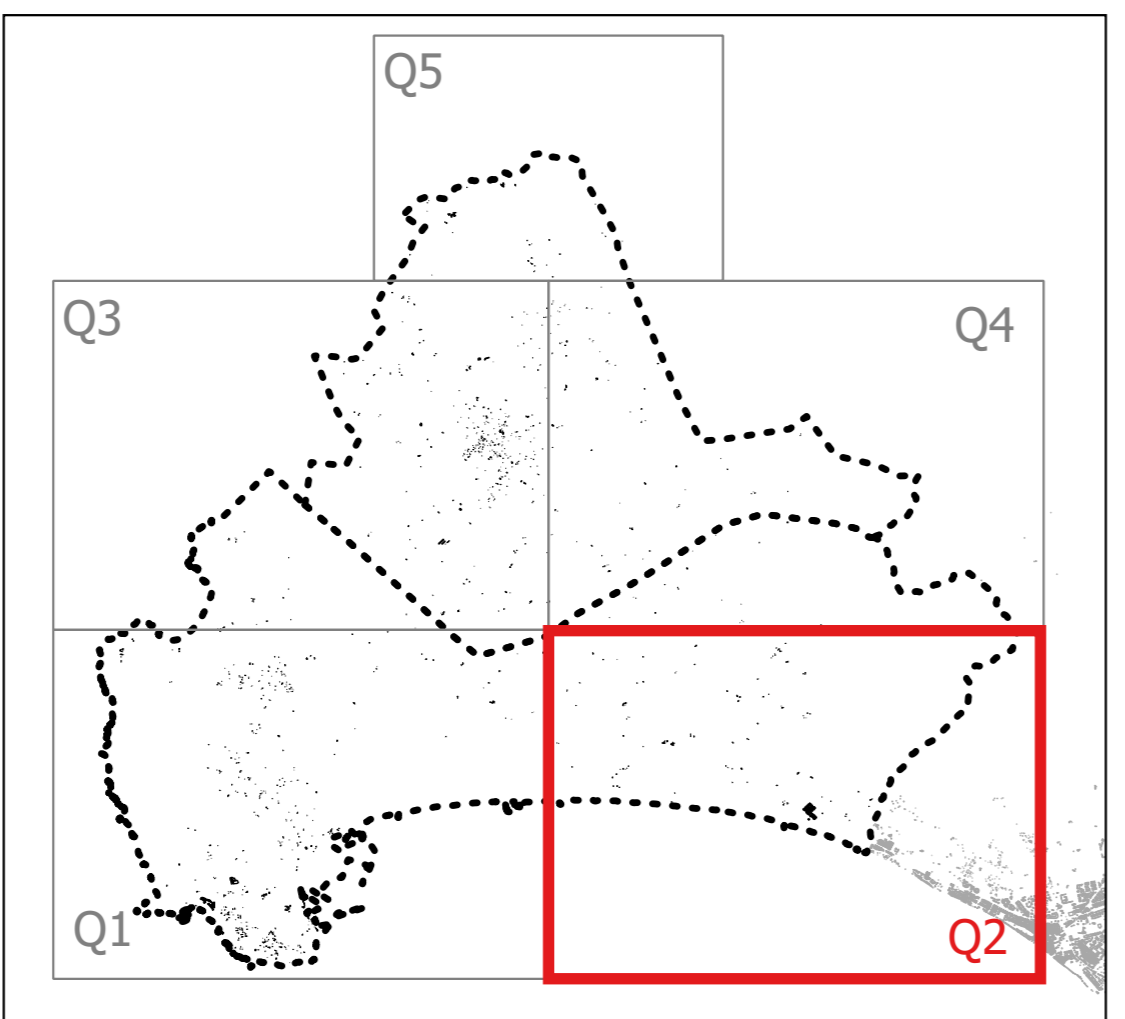

1.09.2
1:10.000