

Comune di Campiglia Marittima
Comune di Piombino
Provincia di Livorno

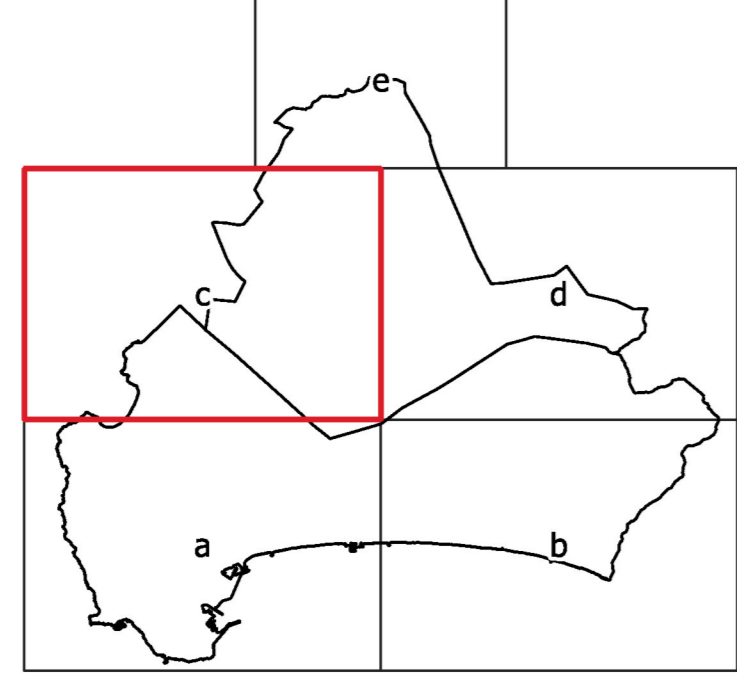

piano strutturale intercomunale

Varianti Generali al Piano Strutturale d'Area
indagini geologiche
CARTA DELLE AREE CON PROBLEMATICHE DI DINAMICA COSTIERA

- UFFICIO DI PIANO**
Coordinamento politico
Sindaco Comune di Piombino
Francesco Ferrari
Assessore con deleghe all'urbanistica
Gianluigi Palombi
Sindaco Comune di Campiglia M.ma
Alberta Ticcacci
- PROGETTO URBANISTICO**
Riccardo Luca Breschi - coordinatore
Roberto Farina
Andrea Girardi
Antonio Costantini
Diego Pelattiero
Luca Agostini
- STUDI GEOLOGICI**
Massimo Fanti
- STUDI IDROLOGICO-IDRAULICI**
Tiziano Salzano
- STUDI AGRONOMICI**
Gian Luca Gelli
Andrea Fedli
- STUDI AMBIENTALI**
Maurizio Bacci
Stefano Corsi
- ASPETTI SOCIOECONOMICI**
Claudio Salvozzi
Danielle Mirani
- ASPETTI GIURIDICI**
Giacomo Muraca
- VAS E VALUTAZIONE DI INCIDENZA**
Mangiarotta Egerti
Andrea Lucchini
- Coordinamento tecnico**
Responsabile Ufficio di Piano
Salvatore Sasso
Responsabile del Procedimento
Arianna Giorgetti
Responsabile coordinamento VAS
Laura Pescini
Collaboratori
Marta Antonia Mezzacapo
Mario Ferrari
Valerio Buonaccorsi
- GARANTE DELL'INFORMAZIONE E DELLA PARTECIPAZIONE**
Paola Mengantini

- LEGENDA**
- confine comunale
 - ctr 10k
 - ▣ edifici
 - ▣ oggetti cartografici
 - Depositi Superficiali
 - ▣ dune
 - ▣ spiagge
 - Linee di costa
 - 7/2013
 - post-evento 10/2018
 - Pericolosità PAI
 - ▣ PFE
 - ▣ PFME
 - Frane
 - ▣ a1a - attiva
 - ▣ a1q - quiescente
 - ▣ a1 - indeterminata
 - Stato della costa
 - ▣ avanzamento
 - ▣ erosione
 - ▣ stabile
 - ▣ avanzamento
 - ▣ erosione
 - orti di frana

G.8c
1:10.000

