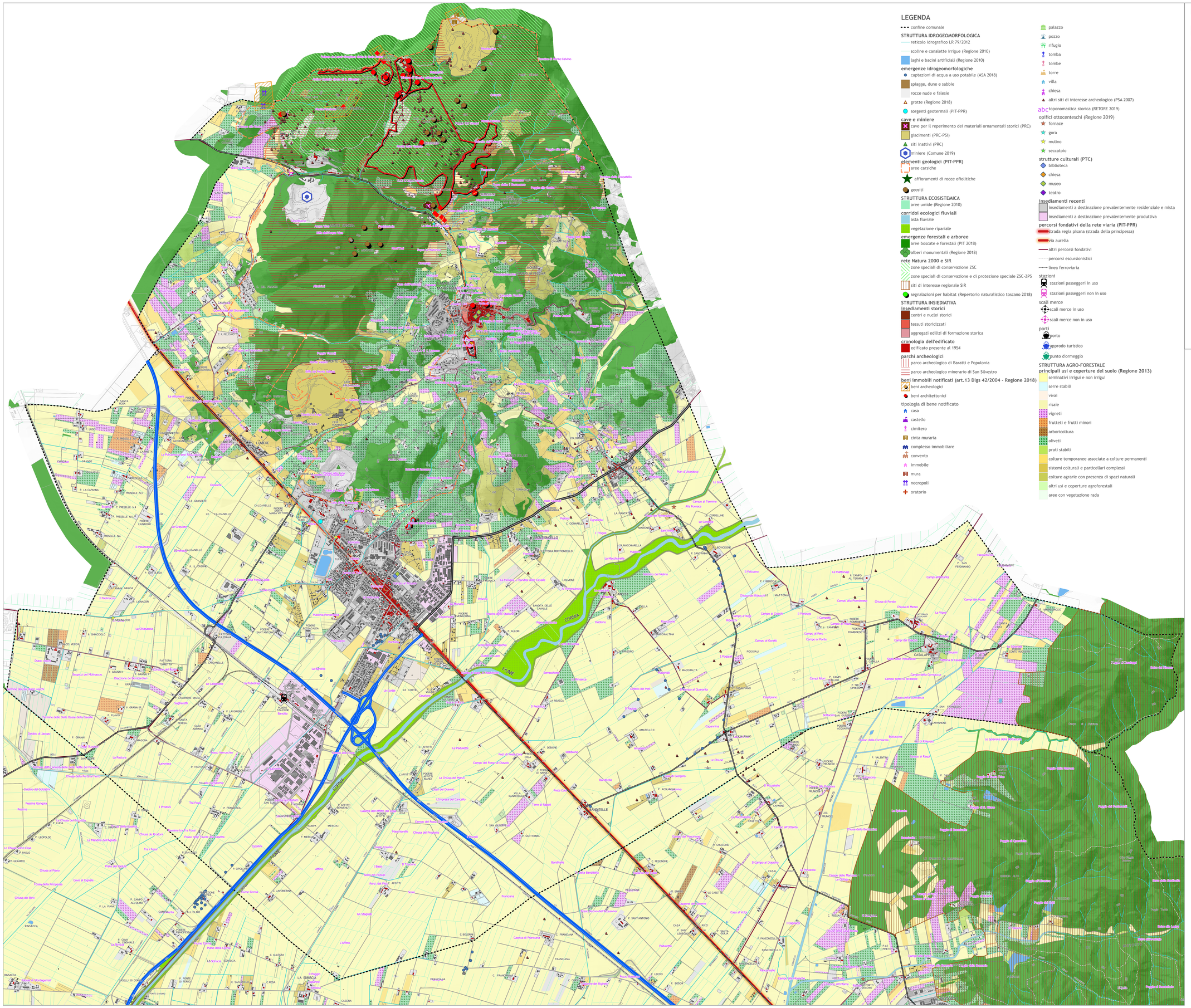

LEGENDA

confine comunale

STRUTTURA IDROGEOMORFOLOGICA
- reticolo idrografico LR 79/2012
- scoline e canalette irrigue (Regione 2010)
- laghi e bacini artificiali (Regione 2010)

emergenze idrogeomorfologiche
- captazioni di acqua a uso potabile (ASA 2018)
- spiagge, dune e sabbie
- rocce nude e falesie
- grotte (Regione 2018)
- sorgenti geotermali (PIT-PPR)

cave e miniere
- cave per il reperimento dei materiali ornamentali storici (PRC)
- giacimenti (PRC-PSI)
- siti inattivi (PRC)
- miniere (Comune 2019)

elementi geologici (PIT-PPR)
- aree carsiche
- affioramenti di rocce ofiolitiche
- geositi

STRUTTURA ECOSISTEMICA
- aree umide (Regione 2010)

corridoi ecologici fluviali
- asta fluviale
- vegetazione ripariale

emergenze forestali e arboree
- aree boscate e forestali (PIT 2018)
- alberi monumentali (Regione 2018)

rete Natura 2000 e SIR
- zone speciali di conservazione ZSC
- zone speciali di conservazione e di protezione speciale ZSC-ZPS
- siti di interesse regionale SIR
- segnalazioni per habitat (Repertorio naturalistico toscano 2018)

STRUTTURA INSEDIATIVA

insediamenti storici
- centri e nuclei storici
- tessuti storicizzati
- aggregati edilizi di formazione storica

cronologia dell'edificato
- edificato presente al 1954

parchi archeologici
- parco archeologico di Baratti e Populonia
- parco archeologico minerario di San Silvestro

beni immobili notificati (art.13 Dlgs 42/2004 - Regione 2018)
- beni archeologici
- beni architettonici

tipologia di bene notificato
- casa
- castello
- cimitero
- cinta muraria
- complesso immobiliare
- convento
- immobile
- mura
- necropoli
- oratorio
- palazzo
- pozzo
- rifugio
- tomba
- tombe
- torre
- villa
- chiesa
- altri siti di interesse archeologico (PSA 2007)

abc toponomastica storica (RETORE 2019)

opifici ottocenteschi (Regione 2019)
- fornace
- gora
- mulino
- seccatoio

strutture culturali (PTC)
- biblioteca
- chiesa
- museo
- teatro

insediamenti recenti
- insediamenti a destinazione prevalentemente residenziale e mista
- insediamenti a destinazione prevalentemente produttiva

percorsi fondativi della rete viaria (PIT-PPR)
- strada regia pisana (strada della principessa)
- via aurelia
- altri percorsi fondativi
- percorsi escursionistici
- linea ferroviaria

stazioni
- stazioni passeggeri in uso
- stazioni passeggeri non in uso

scali merce
- scali merce in uso
- scali merce non in uso

porti
- porto
- approdo turistico
- punto d'ormeggio

STRUTTURA AGRO-FORESTALE

principali usi e coperture del suolo (Regione 2013)
- seminativi irrigui e non irrigui
- serre stabili
- vivai
- risaie
- vigneti
- frutteti e frutti minori
- arboricoltura
- oliveti
- prati stabili
- colture temporanee associate a colture permanenti
- sistemi colturali e particellari complessi
- colture agrarie con presenza di spazi naturali
- altri usi e coperture agroforestali
- aree con vegetazione rada

Comune di Campiglia Marittima
Comune di Piombino
Provincia di Livorno

piano strutturale intercomunale
Variante Generale al Piano Strutturale d'Area

statuto del territorio
patrimonio territoriale campiglia

UFFICIO DI PIANO
Coordinamento politico
Sindaco Comune di Piombino
Francesco Ferrari

Assessore con deleghe all'urbanistica
Gianluigi Palombi

Sindaco Comune di Campiglia M.ma
Alberta Ticciati

Coordinamento tecnico
Responsabile Ufficio di Piano
Salvatore Sasso

Responsabile del Procedimento
Annalisa Giorgetti

Responsabile coordinamento VAS
Laura Pescini

Collaboratori
Mariarosaria Mezzacapo
Mario Ferrari
Valerio Buonaccorsi

GARANTE DELL'INFORMAZIONE E DELLA PARTECIPAZIONE
Paola Meneganti

PROGETTO URBANISTICO
Riccardo Luca Bieschi - coordinatore
Roberto Farina
Andrea Giraldi
Antonio Conticello
Diego Pellattiero
Luca Agostini

STUDI GEOLOGICI
Massimo Fanti

STUDI IDROLOGICO-IDRAULICI
Tiziano Staiano

STUDI AGRONOMICI
Gian Luca Galli
Andrea Fedi

STUDI AMBIENTALI
Maurizio Bacci
Stefano Corsi

ASPETTI SOCIOECONOMICI
Claudio Salvucci
Daniele Mirarii

ASPETTI GIURIDICI
Giacomo Muraca

VAS E VALUTAZIONE DI INCIDENZA
Mariagrazia Equizi
Andrea Lucioni

P.01c
1:15.000