

Comune di Campiglia Marittima
Comune di Piombino
Provincia di Livorno

piano strutturale intercomunale
Variante Generale al Piano Strutturale d'Area
quadro conoscitivo
carta di inquadramento territoriale

UFFICIO DI PIANO
Coordinamento politico:
Sindaco Comune di Piombino
Francesco Ferrari
Assessore con delega all'urbanistica
Gianluigi Palombi
Sindaco Comune di Campiglia M.ma
Alberta Ticciati

PROGETTO URBANISTICO
Riccardo Luca Bieschi - coordinatore
Roberto Farina
Andrea Girardi
Antonio Costantini
Diego Pellettiero
Luca Agostini

STUDI GEOLOGICI
Massimo Fariti

STUDI IDROLOGICO-IDRAULICI
Tiziano Staleno

STUDI AGRONOMICI
Gian Luca Galli
Andrea Fedi

STUDI AMBIENTALI
Maurizio Bacci
Stefano Coni

ASPETTI SOCIOECONOMICI
Claudio Salvucci
Daniele Mirani

ASPETTI GIURIDICI
Giacomo Muraca

VAS E VALUTAZIONE DI INCIDENZA
Margherita Equizi
Andrea Luciani

GARANTE DELL'INFORMAZIONE E DELLA PARTECIPAZIONE
Paola Meneganti

QC.01
1:50.000

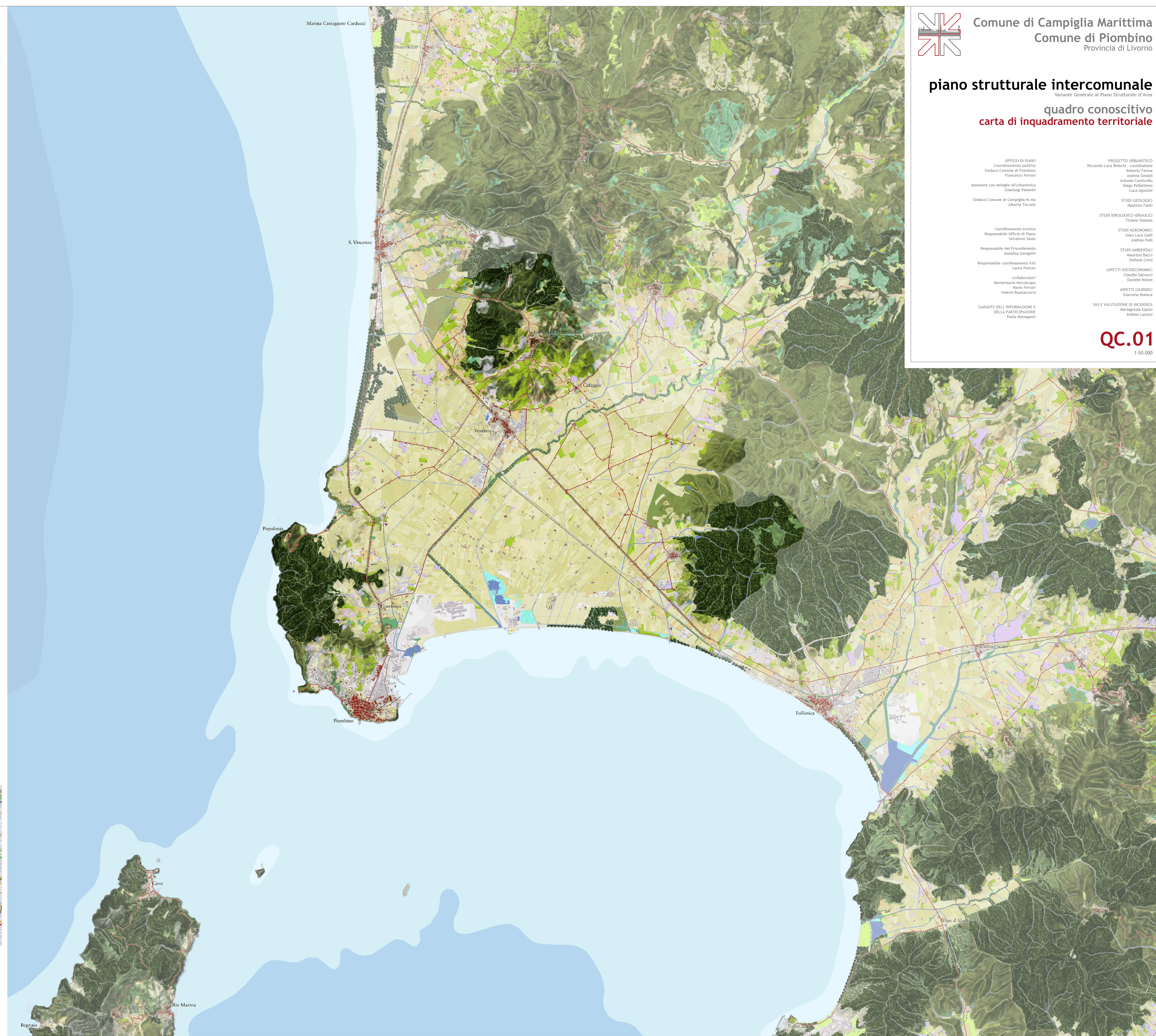

PIT-PPR - Profilo dell'ambito - Ambito di paesaggio 16 - Colline Metallifere e Elba

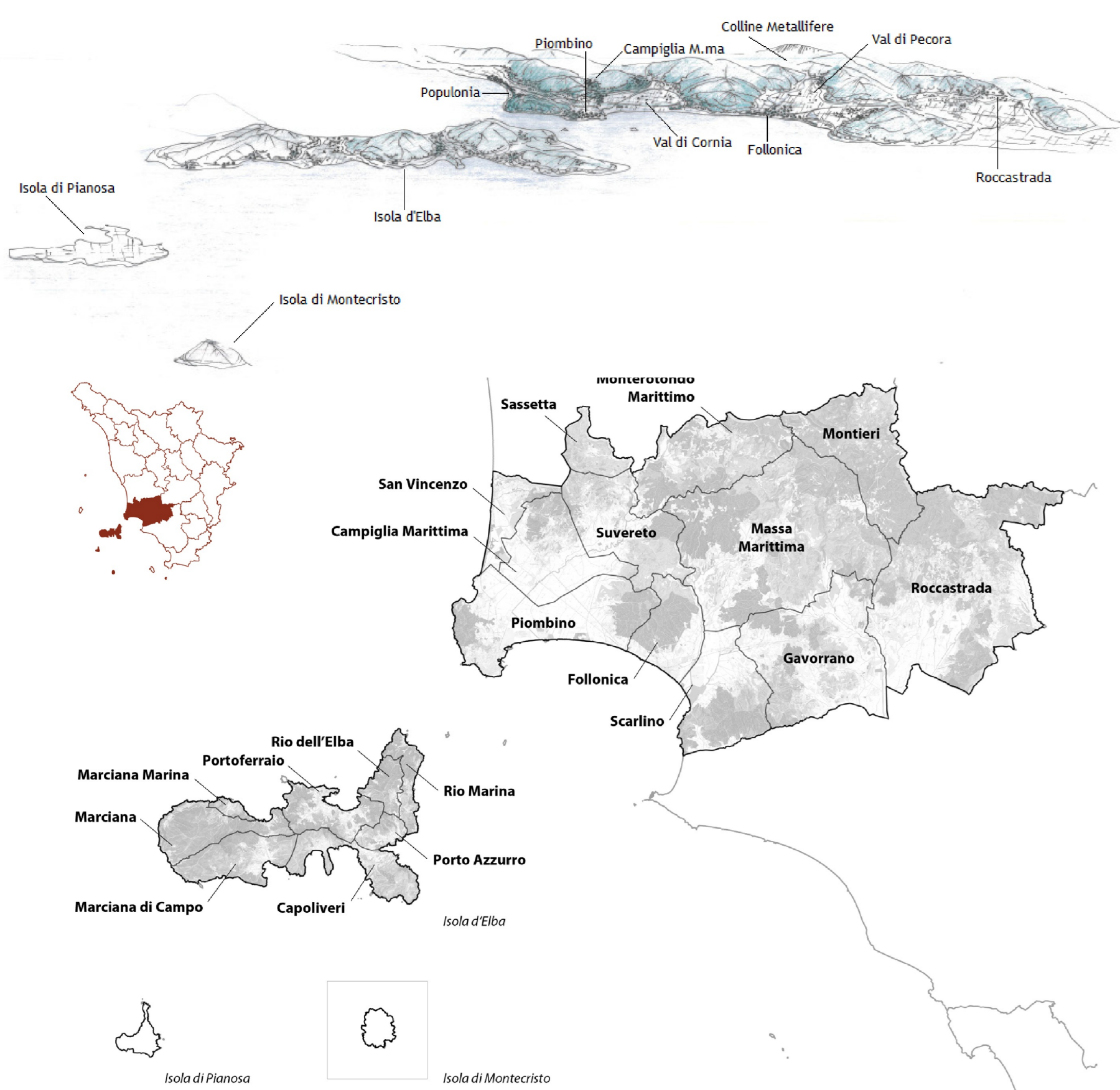

Piano Territoriale di Coordinamento - Provincia di Livorno
Strategie Paesaggistiche di governo del territorio

