

LEGENDA

- confine comunale
 - linea ferroviaria
 - ▭ territorio urbanizzato art. 4 LR 65/2014 (proposta preliminare)
- PREVISIONI OGGETTO DI CONFERENZA DI COPIANIFICAZIONE
- infrastrutture
 - produttivo
 - pubblico
 - turistico
 - commerciale GSV
 - corridoi infrastrutturali
- PERICOLOSITA' IDRAULICA PGRA
- P1 - pericolosità bassa
 - P2 - pericolosità media
 - P3 - pericolosità elevata

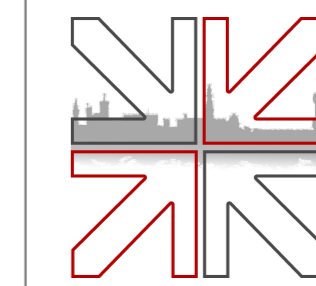
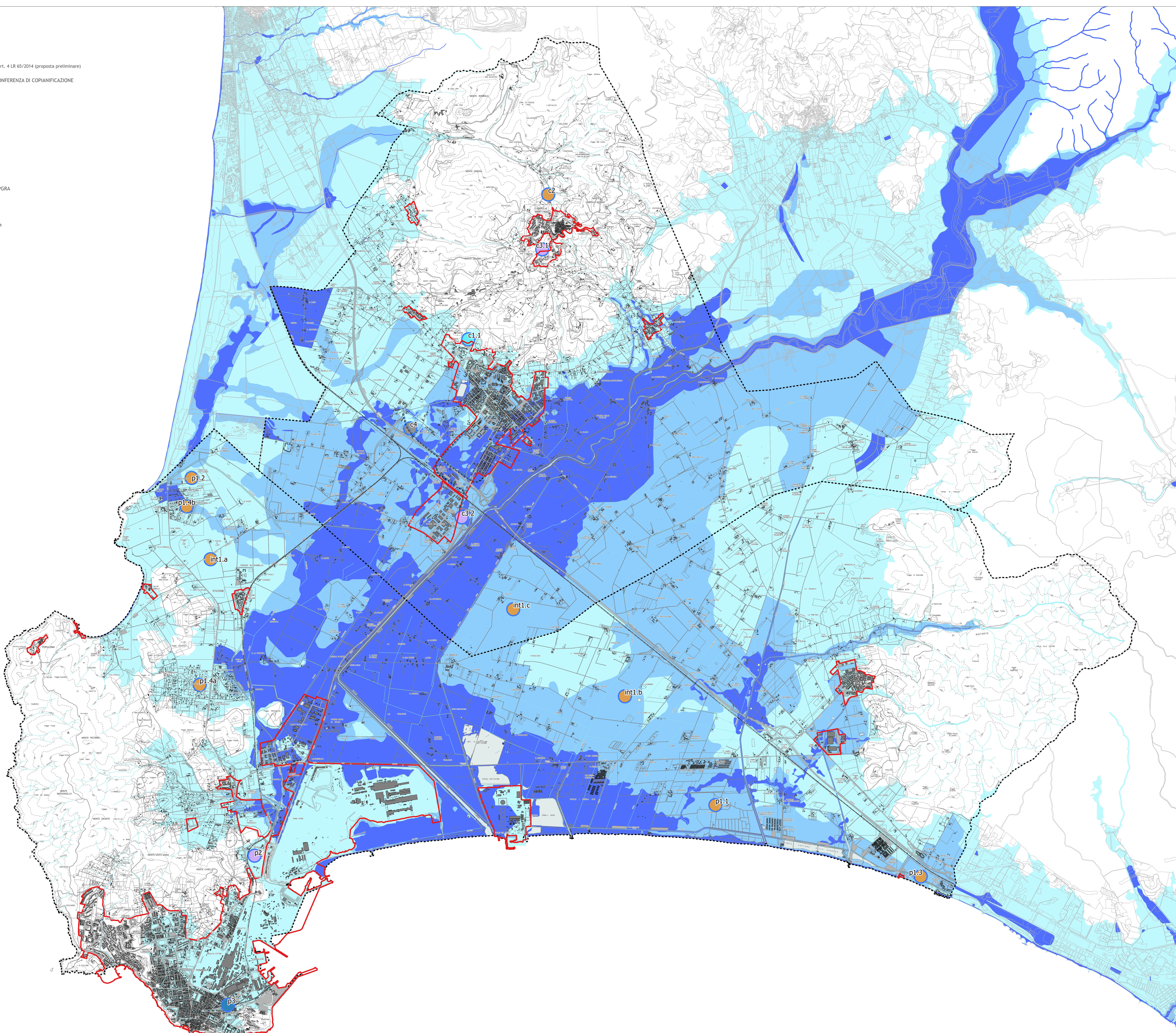

Comune di Campiglia Marittima
Comune di Piombino
Provincia di Livorno

piano strutturale intercomunale
Varianze Generali al Piano Strutturale d'Area

conferenza di copianificazione
individuazione delle previsioni oggetto della conferenza di copianificazione sulla carta della pericolosità idraulica del PGRA

- | | |
|--|---|
| <p>UFFICIO DI PIANO Coordinamento politico Sindaco Comune di Piombino Massimo Giuliani</p> <p>Assessore con deleghe all'urbanistica Carla Maestriani</p> <p>Sindaco Comune di Campiglia M.ma Rosario Saffretti</p> <p>Assessore con deleghe all'urbanistica Vito Barabietti</p> <p>Coordinamento tecnico Responsabile Ufficio di Piano e P.U.P. Camilla Carrara Ferroni</p> <p>Laura Pirelli Annalisa Giorgetti Collaboratori Salvatore Salsano Marianosaria Mezzacapo Mario Ferrari Valeria Buonaccorsi</p> <p>GARANTE DELL'INFORMAZIONE E DELLA PARTECIPAZIONE Paola Menegatti</p> | <p>PROGETTO URBANISTICO Riccardo Luca Brecci - coordinatore Roberto Farina Andrea Girardi Antonio Costantini Diego Pelattiero Luca Agostini</p> <p>STUDI GEOLOGICI Massimo Fariti</p> <p>STUDI IDROLOGICO-IDRAULICI Tiziano Staiano</p> <p>STUDI AGRONOMICI Gian Luca Galli Andrea Fedi</p> <p>STUDI AMBIENTALI Maurizio Bacci Stefano Coni</p> <p>ASPETTI SOCIOECONOMICI Claudio Salvucci Daniele Mirani</p> <p>ASPETTI GIURIDICI Enrico Amante</p> <p>VAS E VALUTAZIONE DI INCIDENZA Margherita Equizi Andrea Luciani</p> |
|--|---|

ALL.3
1:25.000