



UFFICIO DI PIANO

COMUNI DI CAMPIGLIA M.MA, PIOMBINO, SAN VINCENZO, SASSETTA.
Provincia di Livorno

Ufficio di piano:

Coordinamento politico
Sindaco Comune di Piombino
Massimo Giuliani

Assessore con deleghe
all'urbanistica
Carla Maestrini

Sindaco Comune di Campiglia
M.ma
Rossana Soffritti

Assessore con deleghe
all'urbanistica
Vito Bartalesi

Coordinamento tecnico
Responsabile Ufficio di Piano e
R.U.P.
Arch. Camilla Cerrina Feroni

Dott.ssa Laura Pescini
Arch. Annalisa Giorgetti

Collaboratori
Arch. Salvatore Sasso
Ing. Mariarosaria Mezzacapo
Geol. Mario Ferrari
Geom. Valerio Buonaccorsi

**Garante dell'informazione e
della partecipazione:**

Dott.ssa Paola Meneganti

V.A.S.
Valutazione di incidenza

*Ambiente – Ingegneria ambientale
e laboratori s.c.*

Variante Generale al Piano Strutturale d'Area

Comuni di Campiglia M.ma e Piombino

Avvio del Procedimento

ex art. 17 L.R.T. n° 65/2014

ELABORATI CARTOGRAFICI

1 - INQUADRAMENTO E CARATTERI GENERALI DEL TERRITORIO
2 - PIANO STRUTTURALE D'AREA VIGENTE

RICOGNIZIONE DEL PATRIMONIO TERRITORIALE E PAESAGGISTICO

3 - STRUTTURA IDRO-GEOMORFOLOGICA

4 - STRUTTURA ECOSISTEMICA

5 - STRUTTURA INSEDIATIVA

6 - STRUTTURA AGRO-FORESTALE

7 - BENI PAESAGGISTICI

8 - INTERPRETAZIONE DI SINTESI

9 - PERIMETRAZIONE TERRITORIO URBANIZZATO

9 - PERIMETRAZIONE TERRITORIO URBANIZZATO

PIANO DI INDIRIZZO TERRITORIALE CON VALENZA DI PIANO PAESAGGISTICO

Deliberazione Consiglio Regionale Toscana – approvazione n°37 del 27.03.2015

<http://www.regione.toscana.it/-/piano-di-indirizzo-territoriale-con-valenza-di-piano-paesaggistico>

<http://www502.regione.toscana.it/geoscopio/pianopaesaggistico.html>

- **Carta del territorio urbanizzato**

Scala 1:50.000 - estratto allegato scala 1:70.000

- **Ricognizione Perimetro Territorio Urbanizzato**

Scala 1:15.000





UFFICIO DI PIANO

COMUNI DI CAMPIGLIA M.MA, PIOMBINO, SAN VINCENZO, SASSETTA,
Provincia di Livorno

Ufficio di piano:
Coordinamento pubblico
Sindaco Comune di Piombino
Massimo Giuliani

Assessore con deleghe
all'urbanistica
Carlo Mascheri

Stazione Comune di Campiglia M.ma
Renzo Saffini

Assessore con deleghe
all'urbanistica
Vito Barchiesi

Coordinamento tecnico
Responsabile Ufficio di Piano e
S.U.P.
Arch. Cecilia Cecina Ferari

Dott. Leo Laura Pezzoli
Arch. Annalisa Giorgini

Collaboratori:
Arch. Salvatore Sasso
Ing. Antonino Marzocchino
Geom. Mario Farini
Geom. Valerio Buonocore

Garante dell'informazione e
della partecipazione:
Dott. Leo Paolo Mengoni

V.A.S.
Valutazione di Incidenza
Ambiente - Ingegneria ambientale e
laboratori s.r.l.

Variante Generale al Piano Strutturale d'Area

Comuni di Campiglia M.ma e Piombino

Avvio del Procedimento

ex art. 17 L.R.T. n° 65/2014

RICOGNIZIONE PERIMETRO TERRITORIO URBANIZZATO Comune di Piombino



Tavola

1

Scala 1:15.000



Luglio 2018

LEGENDA

- Area a edificato continuo (tratta dalla "Certa del Territorio Urbanizzato" del PIT/PPR)
- Sistema insediativo Piano Strutturale d'Area 2007
- Confine Comunale

Base aerofotogrammetrica CTR10K (anno 1993) - CTR2K (anno 2007)

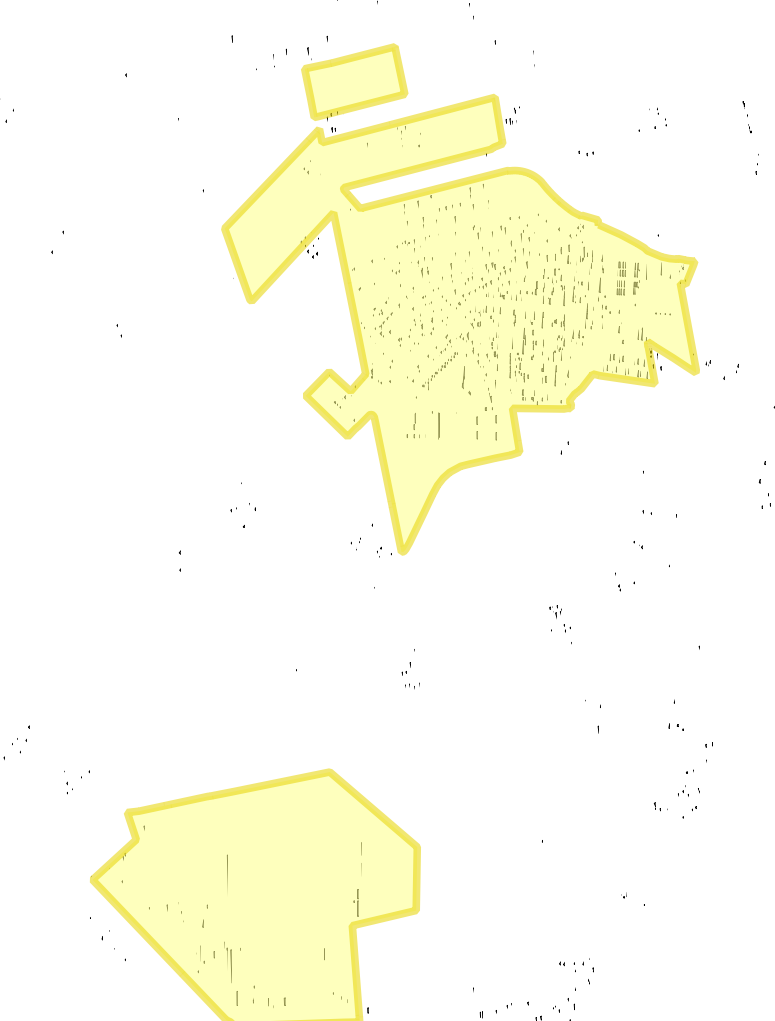
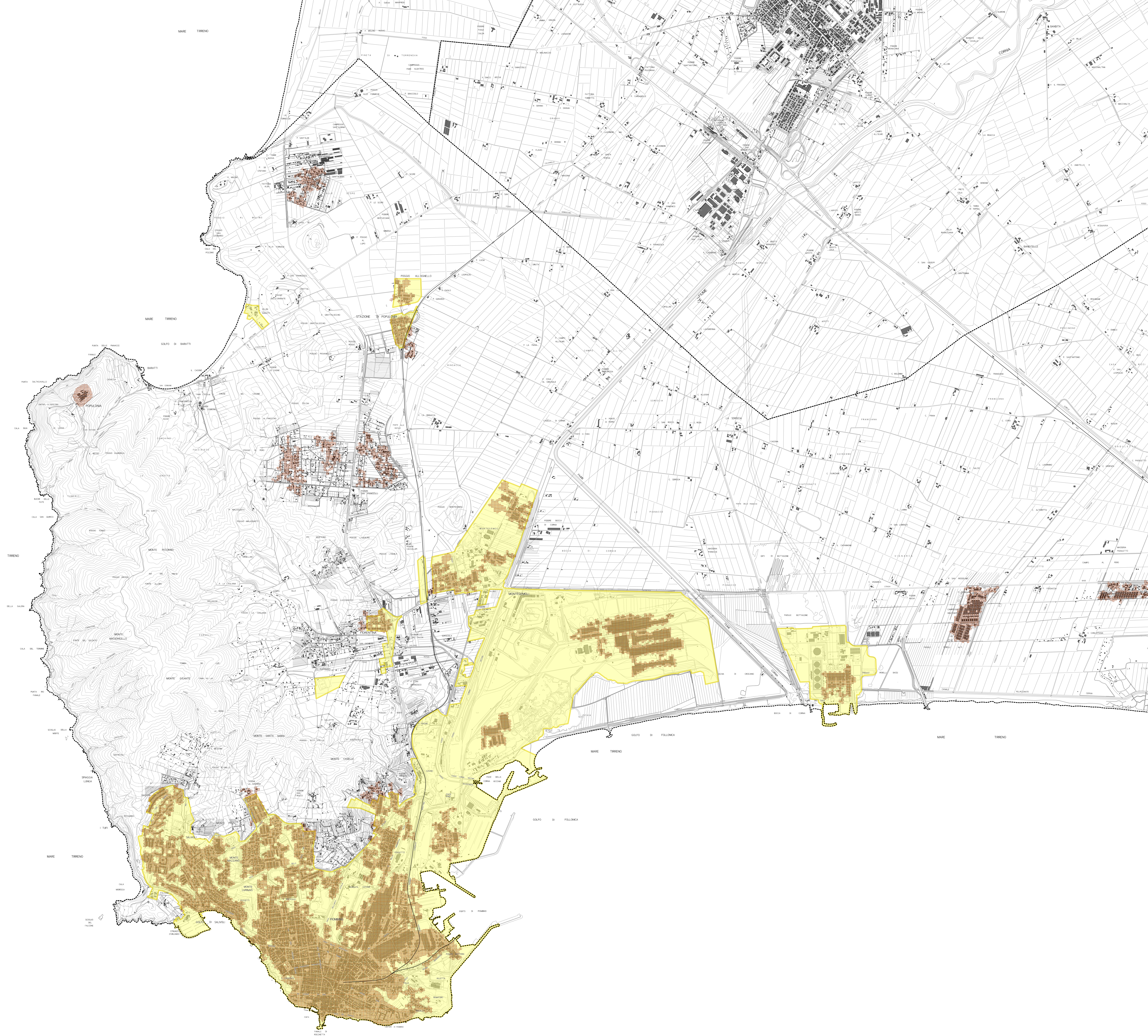



UFFICIO DI PIANO

COMUNE DI CAMPIGLIA M.MA, PIOMBINO, SAN VINCENZO, SASSETTA,
Provincia di Livorno

Ufficio di piano:
Coordinamento pubblico
Sindaco Comune di Piombino
Massimo Giuliano

Assessore con deleghe
all'urbanistica
Carlo Moschetti

Stipendio Comune di Campiglia M.ma
Rosario Saffino

Assessore con deleghe
all'urbanistica
Vito Barchiesi

Coordinamento tecnico
Responsabile Ufficio di Piano e
S.C.P.
Arch. Cecilia Corvino Forari

Dott. Luca Laura Paoletti
Arch. Annalisa Giorgini

Collaboratori:
Arch. Salvatore Sasso
Ing. Alessandro Mazzoni
Geol. Mario Ferrari
Geom. Valerio Buonocore

Garante dell'informazione e
della partecipazione:
Dott. Luca Paoletti

V.A.S.
Valutazione di Incidenza
Ambiente - Ingegneria ambientale e
laboratori s.p.a.

Variante Generale al Piano Strutturale d'Area

Comuni di Campiglia M.ma e Piombino

Avvio del Procedimento

ex art. 17 L.R.T. n° 65/2014

RICOGNIZIONE PERIMETRO TERRITORIO URBANIZZATO

Comune di Campiglia Marittima



Tavola

1

Scala 1:15.000



Luglio 2018

LEGENDA

- Area a edificato continuo (tratta dalla "Carta del Territorio Urbanizzato" del PIT/PPR)
- Sistema insediativo Piano Strutturale d'Area 2007
- Confine Comunale

Base aerofotogrammetrica CTR10K (anno 1993) - CTR2K (anno 2007)

