



UFFICIO DI PIANO

COMUNI DI CAMPIGLIA M.MA, PIOMBINO, SAN VINCENZO, SASSETTA.
Provincia di Livorno

Ufficio di piano:

Coordinamento politico
Sindaco Comune di Piombino
Massimo Giuliani

Assessore con deleghe
all'urbanistica
Carla Maestrini

Sindaco Comune di Campiglia
M.ma
Rossana Soffritti

Assessore con deleghe
all'urbanistica
Vito Bartalesi

Coordinamento tecnico
Responsabile Ufficio di Piano e
R.U.P.
Arch. Camilla Cerrina Feroni

Dott.ssa Laura Pescini
Arch. Annalisa Giorgetti

Collaboratori
Arch. Salvatore Sasso
Ing. Mariarosaria Mezzacapo
Geol. Mario Ferrari
Geom. Valerio Buonaccorsi

**Garante dell'informazione e
della partecipazione:**

Dott.ssa Paola Meneganti

V.A.S.
Valutazione di incidenza

*Ambiente – Ingegneria ambientale
e laboratori s.c.*

Variante Generale al Piano Strutturale d'Area

Comuni di Campiglia M.ma e Piombino

Avvio del Procedimento

ex art. 17 L.R.T. n° 65/2014

ELABORATI CARTOGRAFICI

1 - INQUADRAMENTO E CARATTERI GENERALI DEL TERRITORIO
2 - PIANO STRUTTURALE D'AREA VIGENTE

RICOGNIZIONE DEL PATRIMONIO TERRITORIALE E PAESAGGISTICO

3 - STRUTTURA IDRO-GEOMORFOLOGICA

4 - STRUTTURA ECOSISTEMICA

5 - STRUTTURA INSEDIATIVA

6 - STRUTTURA AGRO-FORESTALE

7 - BENI PAESAGGISTICI

8 - INTERPRETAZIONE DI SINTESI

9 - PERIMETRAZIONE TERRITORIO URBANIZZATO

6 - RICOGNIZIONE DEL PATRIMONIO TERRITORIALE E PAESAGGISTICO STRUTTURA AGRO-FORESTALE

PIANO DI INDIRIZZO TERRITORIALE CON VALENZA DI PIANO PAESAGGISTICO

Deliberazione Consiglio Regionale Toscana – approvazione n°37 del 27.03.2015

<http://www.regione.toscana.it/-/piano-di-indirizzo-territoriale-con-valenza-di-piano-paesaggistico>

<http://www502.regione.toscana.it/geoscopio/pianopaesaggistico.html>

- **Carta dei morfotipi rurali**

estratto allegato scala 1:70.000

- **Carta dei paesaggi rurali storici**

scala 1:250.000 - estratto allegato scala 1:70.000

PIANO TERRITORIALE DI COORDINAMENTO PROVINCIALE

Deliberazione del Consiglio Provinciale n° 52 del 25.03.2009

<http://www.provincia.livorno.it/canali/sviluppo-strategico-pianificazione-tpl/ptc-vigente/>

<http://livornoptcp.lidpgis.it>

- **Quadro Conoscitivo - Appunti di paesaggio - Articolazione del Paesaggio in classi di soprasuoli - Macrocategorie del mosaico degli usi del suolo**

scala 1:250.000

PIANO STRUTTURALE D'AREA DELLA VAL DI CORNIA

Deliberazione Consiglio Comunale - approvazione:

Comune di Piombino n° 52 del 09.05.2007

Comune di Campiglia Marittima n° 37 del 26.03.2007

http://www.comune.piombino.li.it/pagina1089_tavole-quadro-conoscitivo.html

http://www.comune.campigliamarittima.li.it/pagina241_piano-strutturale.html

- **Tavole 5.1 Carta dell'uso agricolo del suolo**

scala 1:25.000 e 1:15.000

- **Tavole 5.2 Carta delle unità di terre**

scala 1:25.000 e 1:15.000



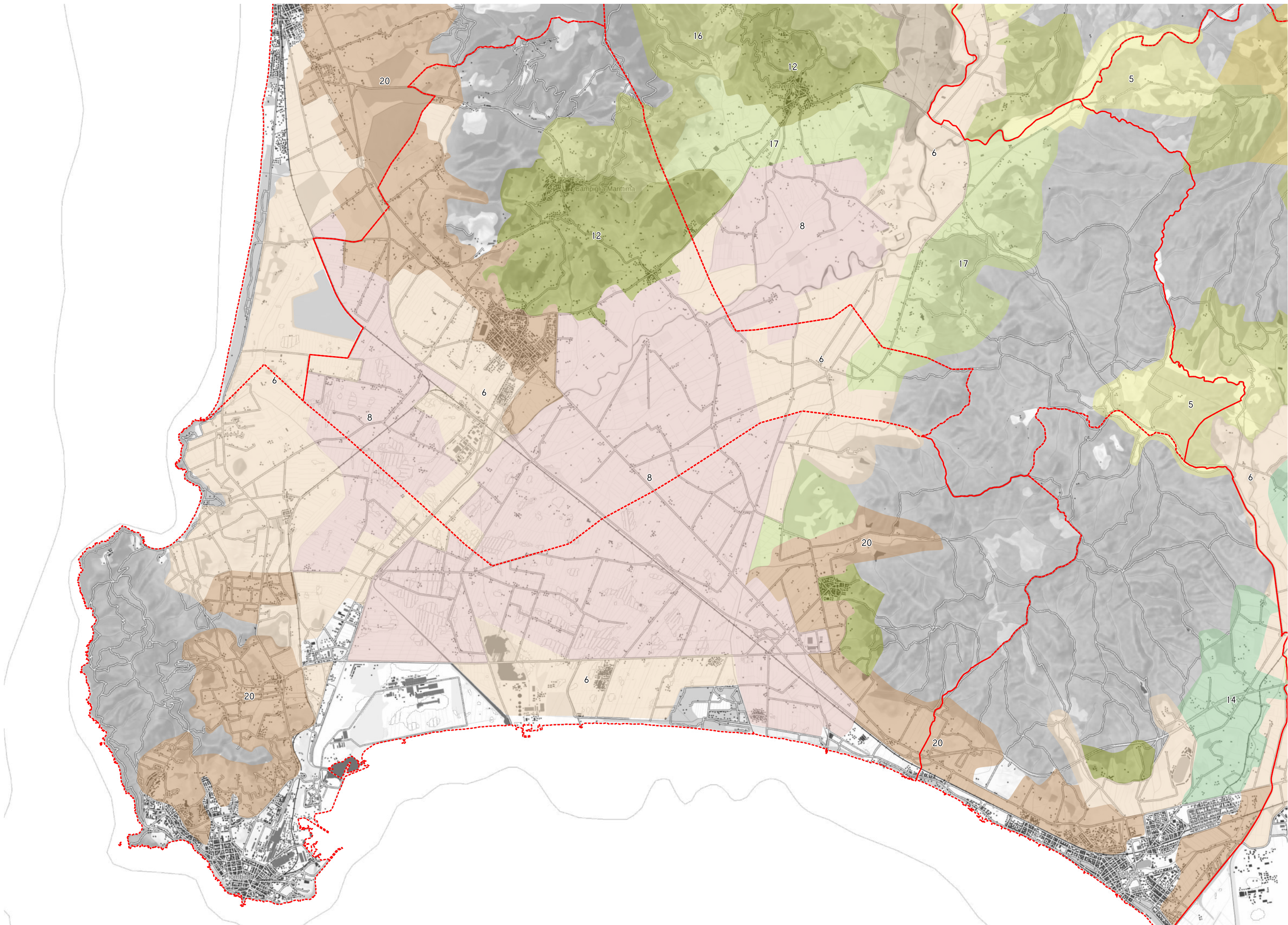

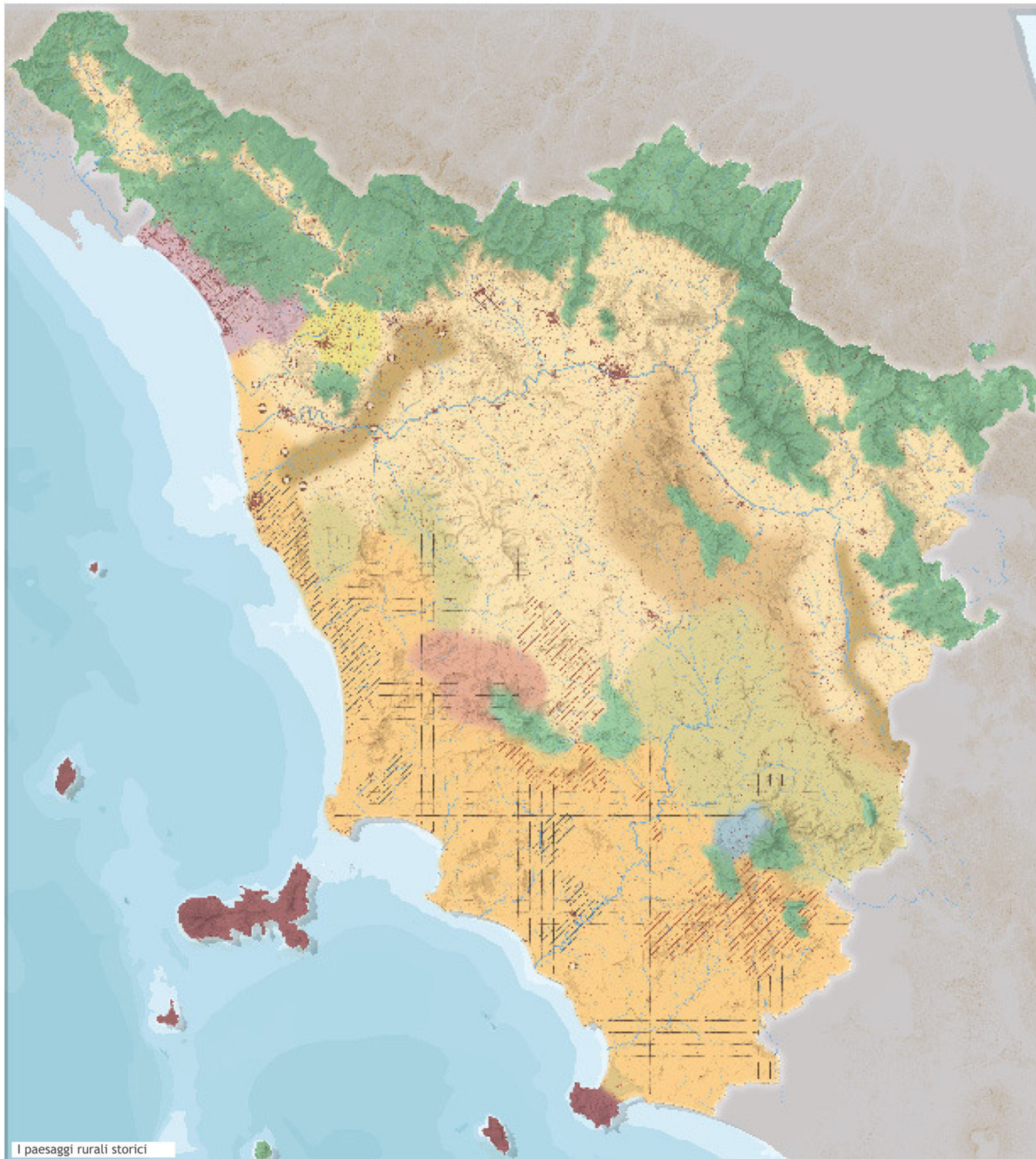









I PAESAGGI RURALI STORICI

- Paesaggi rurali pre-lorenesi**
-  Paesaggi agro-silvo-pastorali della montagna (1A, 1B)
 -  Paesaggio della policoltura e della piccola proprietà privata dell'Amiata occidentale (1C)
 -  Paesaggi della mezzadria poderale (2A, 2B, 2F)
 -  Paesaggio della mezzadria tipo "Chianti" con forte incidenza del bosco (2C)
 -  Paesaggio del "latifondo a mezzadria" a indirizzo cerealicolo-pastorale (2D)
 -  Paesaggio della mezzadria poderale delle piane umide bonificate della Toscana dell'Arno (2E)
 -  Paesaggio della corte Lucchese (4)
 -  Paesaggio del latifondo cerealicolo-pastorale (5A)
 -  Paesaggio delle comunanze e piccole proprietà apuano-versiliane (6)
 -  Paesaggio dell'agricoltura intensiva terrazzata della piccola proprietà delle isole e dell'Argentario e di cinture periurbane (7)
 -  Paesaggio delle colline metallifere (8)
 -  Paesaggi della cascina lombarda (3)
- Paesaggi rurali sette-ottocenteschi**
-  Paesaggio della mezzadria poderale della pianura costiera a indirizzo cerealicolo-zootecnico (5B)
 -  Paesaggio della mezzadria poderale a piccola proprietà coltivatrice della collina interna a campi chiusi a indirizzo zoo-tecnico (5C)
- Paesaggi rurali della prima metà del Novecento**
-  Paesaggio delle colture orto-floro-vivaistiche contemporanee (2G)
 -  Paesaggio della Riforma Agraria (5D)



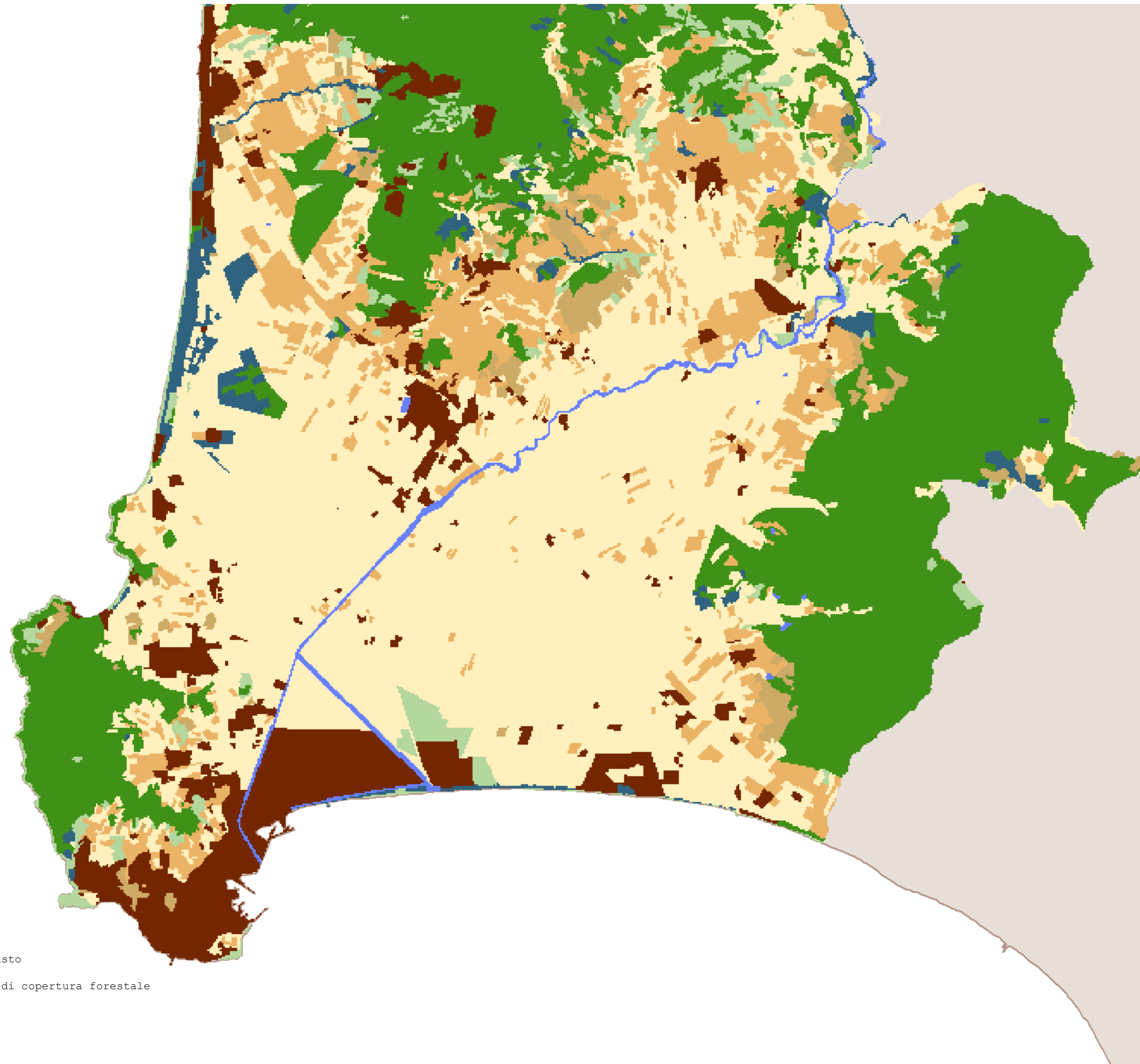

I paesaggi rurali storici

PTC - QUADRO CONOSCITIVO - MACROCATEGORIE DEL MOSAICO DEGLI USI DEL SUOLO

-  insediamenti
-  colture agrarie erbacee
-  colture agrarie arborate e arboree
-  colture agrarie abbandonate
-  formazioni forestali governate a ceduo
-  formazioni forestali governate ad alto fusto
-  formazioni naturali e seminaturali prive di copertura forestale
-  bacini e corsi d'acqua



PTC - QUADRO CONOSCITIVO - MACROCATEGORIE DEL MOSAICO DEGLI USI DEL SUOLO

-  soprassuoli non forestali
-  formazioni forestali di latifoglie
-  formazioni forestali di conifere
-  formazioni seminaturali arbustive o prive di copertura forestale

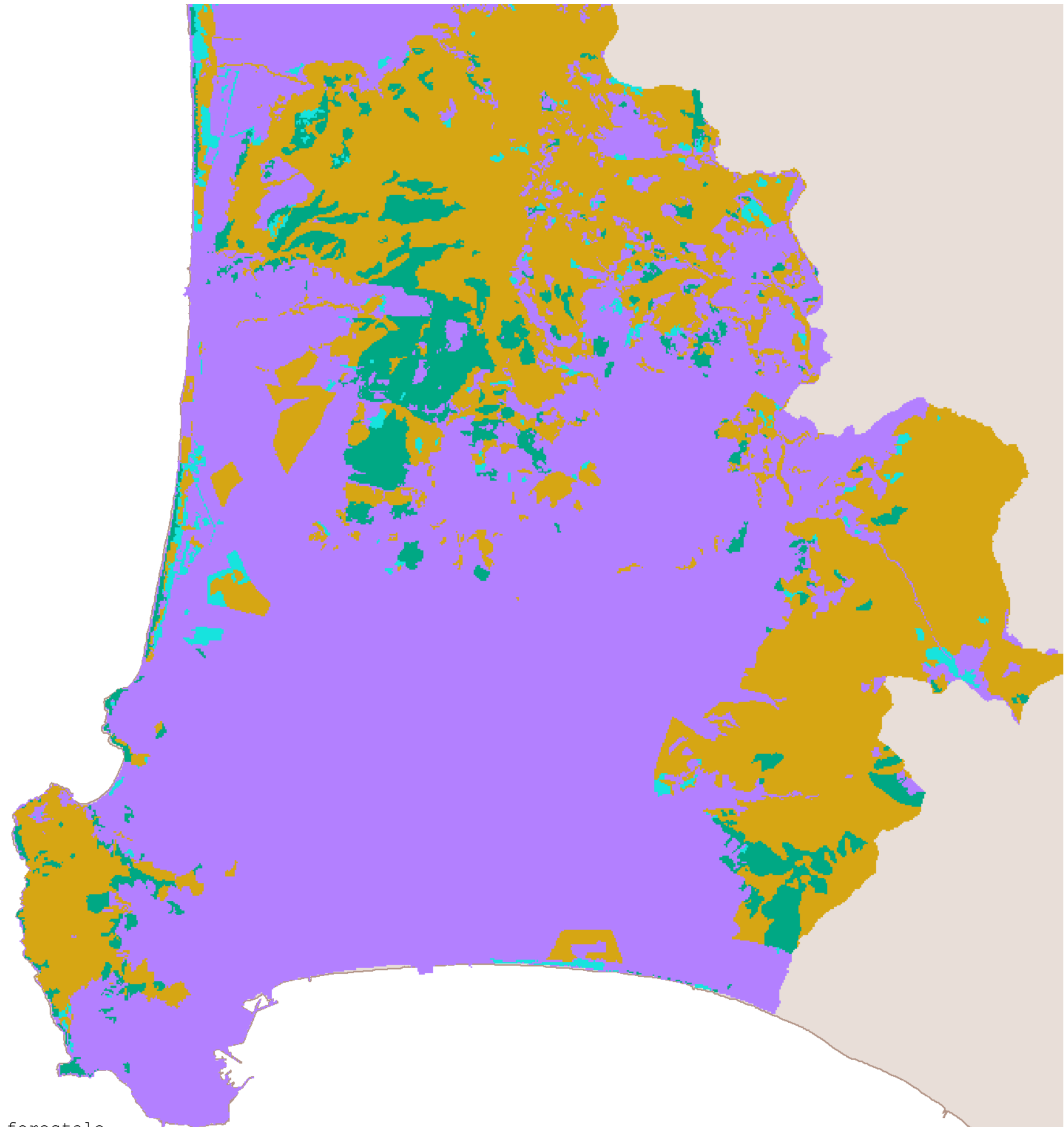



Circondario Val di Cornia
Provincia di Livorno

Ufficio Urbanistica Comprensoriale

Piano Strutturale d'area della Val di Cornia

Comuni di Campiglia M.ma Piombino Suvereto

L.R.T. n°1 del 03.01.2005

Quadro Conoscitivo

CARTA DELL'USO AGRICOLO DEL SUOLO

Tavola

5.1

Scala 1:25.000



Foto: Google Maps

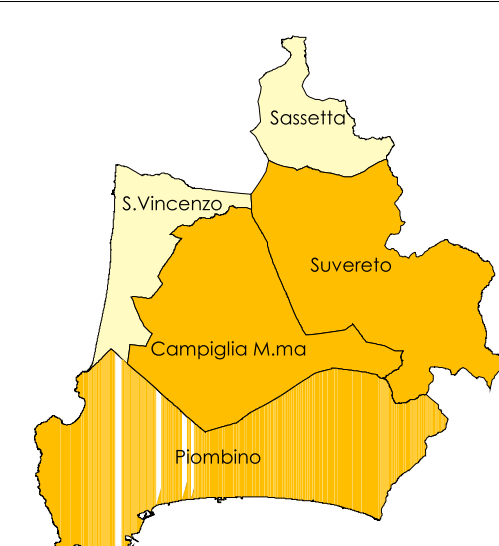

Marzo 2006

LEGENDA

- L1 - Bosco di alto fusto
- L2 - Bosco ceduo, anche avviato all'alto fusto
- L3 - Castagno da frutto
- L5 - Formazione arborea di erigine di ripa o di gola
- L6 - Area aperta a vegetazione erbacea arbustiva (in fase di naturalizzazione)
- L7 - Area aperta a vegetazione palustre con frequenti ristagni d'acqua
- M - Pascolo e prato pascolo
- N - Affioramento roccioso
- O - Area denudata con erosione diffusa
- P - Dune costiere e spiagge

- C1 - Seminato asciutto o irrigabile
- C2 - Seminato abbandonato
- C3 - Area agricola fortemente urbanizzata a colture promiscue
- D1 - Seminato arborato
- D2 - Seminato arborato abbandonato
- E1 - Vigneto
- F - Frutteto
- G1 - Oliveto
- G2 - Oliveto in fase di abbandono
- H - Vivaio e serra
- T - Selvicoltura da legno (pioppeto)

- B - Area urbanizzata
- A - Area industriale
- Q - Area estrattiva

- R - Corso d'acqua e/o canali
- S - Corpo d'acqua

Confine comunale



0 0.5 1 1.5 2 2.5 Km

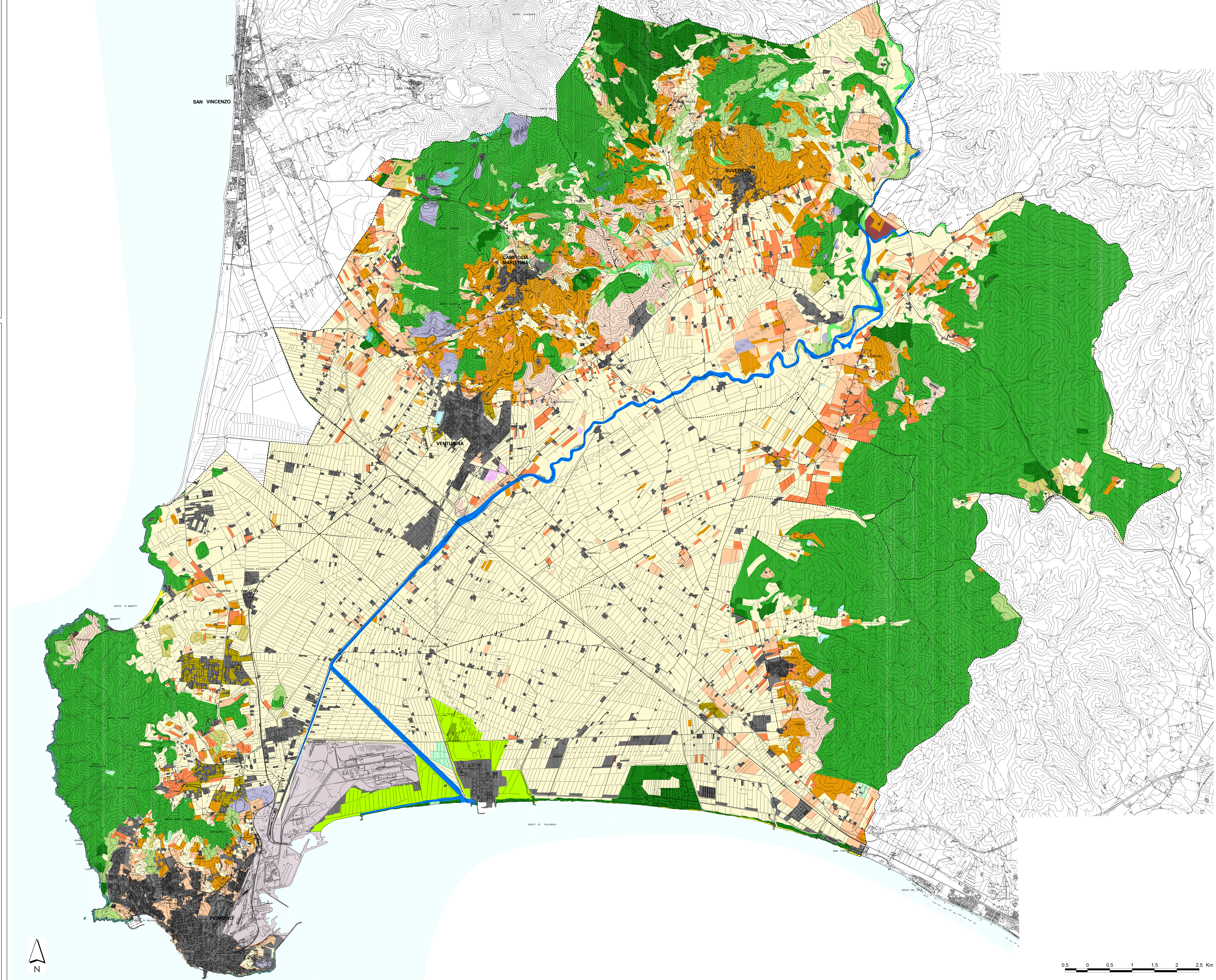



Circondario Val di Cornia
Provincia di Livorno

Ufficio Urbanistica Comprensoriale

Piano Strutturale d'area della Val di Cornia Comuni di Campiglia M.ma Piombino Suvereto

L.R.T. n°1 del 03.01.2005

Quadro Conoscitivo

CARTA DELLE UNITA' DI TERRE



Tavola
5.2

Scala 1:35.000



Professione Geom. Roberto

Marzo 2006

LEGENDA

COS - PIANURA COSTIERA

- COS1 - Spiagge
- COS2 - Dune
- COS3 - Aree della pianura costiera delle sabbie e terre rosse
- COS4 - Aree di colmata con suoli a idromorfia profonda
- COS5 - Depressioni della pianura costiera con suoli a idromorfia superficiale

PAL - PIANURA ALLUVIONALE E PEDECOLLINARE

- PAL1 - Aree di pertinenza fluviale con locali condizioni di naturalità
- PAL2 - Pianura alluvionale
- PAL3 - Incisioni alluvionali dei torrenti minori
- PAL4 - Pianura pedecollinare

COL - COLLINA INTERNA

- COL1 - Collina su argilliti a bassa energia di rilievo
- COL2 - Collina su alternanze marnoso-calcaree ad energia di rilievo bassa o moderata
- COL3 - Collina calcarea a più elevata energia di rilievo
- COL4 - Collina arenacea a più elevata energia di rilievo

COC - COLLINA COSTIERA

- COC1 - Rilievi collinari costieri
- COC2 - Aree pedecollinari costiere

URB - Centro urbano

Confine comunale

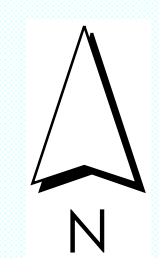
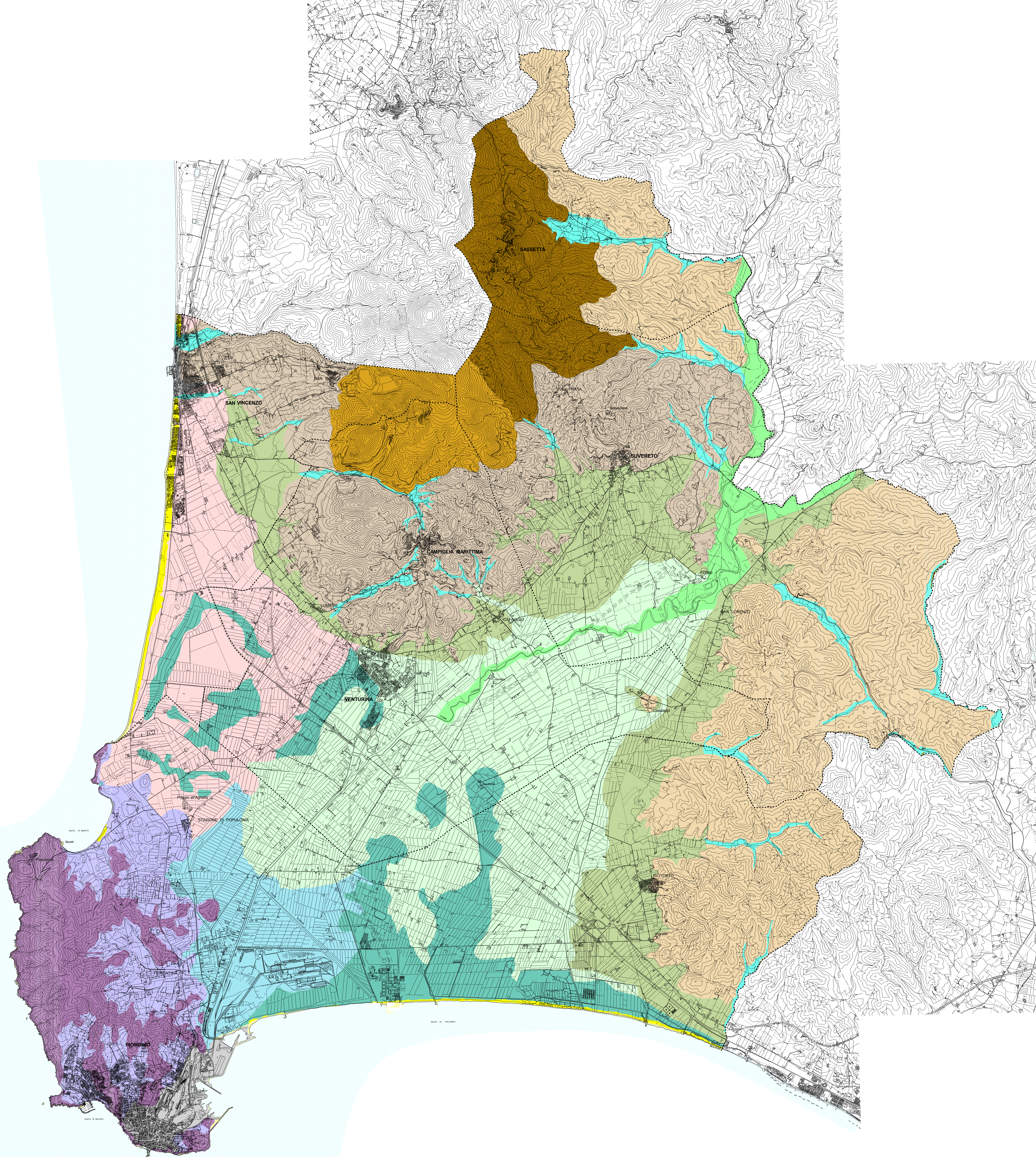

0.5 0 0.5 1 1.5 2 2.5 3 3.5 Km