



UFFICIO DI PIANO

COMUNI DI CAMPIGLIA M.MA, PIOMBINO, SAN VINCENZO, SASSETTA.
Provincia di Livorno

Ufficio di piano:

Coordinamento politico
Sindaco Comune di Piombino
Massimo Giuliani

Assessore con deleghe
all'urbanistica
Carla Maestrini

Sindaco Comune di Campiglia
M.ma
Rossana Soffritti

Assessore con deleghe
all'urbanistica
Vito Bartalesi

Coordinamento tecnico
Responsabile Ufficio di Piano e
R.U.P.
Arch. Camilla Cerrina Feroni

Dott.ssa Laura Pescini
Arch. Annalisa Giorgetti

Collaboratori
Arch. Salvatore Sasso
Ing. Mariarosaria Mezzacapo
Geol. Mario Ferrari
Geom. Valerio Buonaccorsi

**Garante dell'informazione e
della partecipazione:**

Dott.ssa Paola Meneganti

V.A.S.
Valutazione di incidenza

*Ambiente – Ingegneria ambientale
e laboratori s.c.*

Variante Generale al Piano Strutturale d'Area

Comuni di Campiglia M.ma e Piombino

Avvio del Procedimento

ex art. 17 L.R.T. n° 65/2014

ELABORATI CARTOGRAFICI

1 - INQUADRAMENTO E CARATTERI GENERALI DEL TERRITORIO
2 - PIANO STRUTTURALE D'AREA VIGENTE

RICOGNIZIONE DEL PATRIMONIO TERRITORIALE E PAESAGGISTICO

3 - STRUTTURA IDRO-GEOMORFOLOGICA

4 - STRUTTURA ECOSISTEMICA

5 - STRUTTURA INSEDIATIVA

6 - STRUTTURA AGRO-FORESTALE

7 - BENI PAESAGGISTICI

8 - INTERPRETAZIONE DI SINTESI

9 - PERIMETRAZIONE TERRITORIO URBANIZZATO

4 - RICOGNIZIONE DEL PATRIMONIO TERRITORIALE E PAESAGGISTICO STRUTTURA ECOSISTEMICA

PIANO DI INDIRIZZO TERRITORIALE CON VALENZA DI PIANO PAESAGGISTICO

Deliberazione Consiglio Regionale Toscana – approvazione n°37 del 27.03.2015

<http://www.regione.toscana.it/-/piano-di-indirizzo-territoriale-con-valenza-di-piano-paesaggistico>

<http://www502.regione.toscana.it/geoscopio/pianopaesaggistico.html>

- **Carta dei caratteri ecosistemici del paesaggio**

estratto allegato scala 1:70.000

- **Carta dei boschi planiziali costieri**

scala 1:250.000 - estratto allegato scala 1:70.000

PIANO TERRITORIALE DI COORDINAMENTO PROVINCIALE

Deliberazione del Consiglio Provinciale n° 52 del 25.03.2009

<http://www.provincia.livorno.it/canali/sviluppo-strategico-pianificazione-tpl/ptc-vigente/>

<http://livornoptcp.ldpgis.it>

- **Quadro Conoscitivo - Appunti di paesaggio - Tipi biotici del paesaggio**

scala 1:250.000



- ambiti di paesaggio
- boschi costieri
- boschi costieri e planiziali
- boschi planiziali

- insediamenti
- colture agrarie erbacee
- colture agrarie arborate e arboree
- colture agrarie abbandonate
- colture agrarie abbandonate soggette a ricolonizzazione forestale
- formazioni forestali di latifoglie
- formazioni forestali di latifoglie governate a ceduo
- formazioni forestali di latifoglie governate ad alto fusto
- formazioni forestali di conifere
- formazioni forestali di conifere governate a ceduo
- formazioni forestali di conifere governate ad alto fusto
- formazioni seminaturali arbustive o prive di copertura forestale
- bacini e corsi d'acqua
- categorie non rilevate

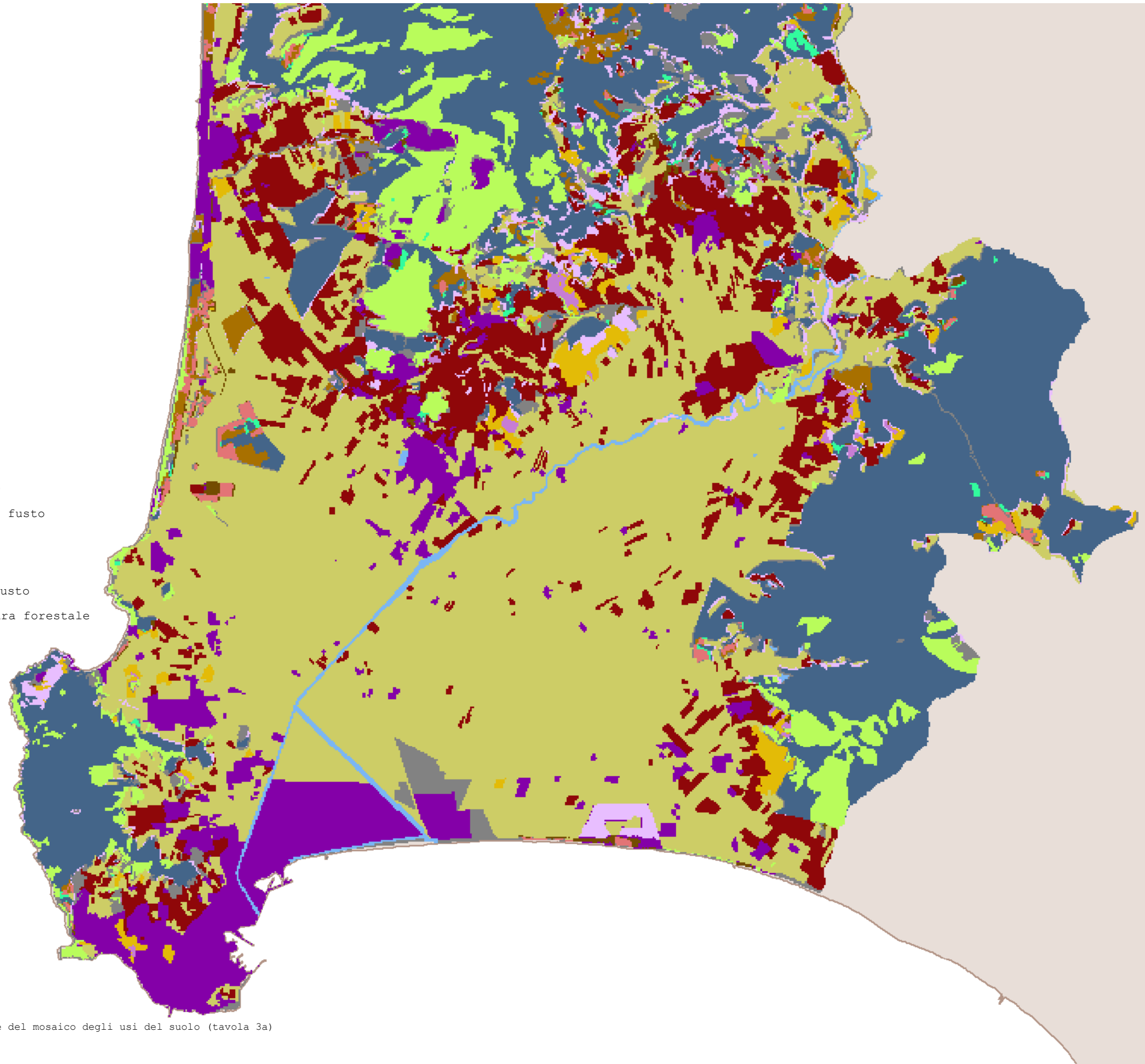

I tipi biotici derivano dalla integrazione e rettifica delle categorie del mosaico degli usi del suolo (tavola 3a) con le categorie del mosaico forestale (tavola 3b)