COMUNE DI CAMPIGLIA MARITTIMA

Provincia di Livorno

PIANO COMUNALE DI PROTEZIONE CIVILE

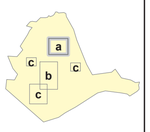

Sindaco
Rossana Soffritti

Dirigente
Arch. Alessandro Grassi
Responsabile
Arch. Annalisa Giorgetti
Elaborazione cartografica
Geom. Valerio Buonaccorsi

FEBBRAIO 2016

Dotazioni territoriali per l'emergenza

Tavola

T3.2a

scala 1:3.000

Elementi di pianificazione operativa

- Apn° - Area di Attesa
- Ar° - Area di Ricovero
- Sr° - Struttura di ricovero
- Centro Operativo Comunale
- COAn° - Centro Operativo Avanzato VV.FF.
- Deposito mezzi e attrezzature comunali utili per l'emergenza

Altre strutture territoriali utili per l'emergenza

- 1 Struttura ospedaliera o assistenziale
- 2 Luogo di culto
- 3 Supermercato
- 4 Struttura di interesse locale
- 5 Struttura fieristica
- 6 Distributore carburante
- 7 Area di sosta o di servizio per accumolo mezzi pesanti

Strutture turistico ricettive (Sigla - n° - posti letto)

- A n-pl An - Albergo
- Re n-pl Re*n* - Residence
- R n-pl R*n* - Residenza Turistico Alberghiera
- CAMP n-pl CAMP*n* - Campeggio
- O n-pl O*n* - Ostello
- C n-pl C*n* - Case Appartamenti Vacanze
- Cf n-pl Cf*n* - Case per Ferie
- Ag n-pl Ag*n* - Agriturismo
- Np n-pl Np*n* - Alloggi non professionali
- Af n-pl Af*n* - Affittacamere
- An n-pl An*n* - Affittacamere non professionale
- Rep n-pl Rep*n* - Residenza d'epoca

Rete stradale principale

- Strada Statale
- Strada Regionale
- Strada Provinciale
- Strada Comunale
- Strada Vicinale di uso pubblico

Rete ferroviaria

- Stazione ferroviaria
- Linea ferroviaria

Reticolo idrografico ai sensi del D.Lgs. 152/2006
(fonte dati: Regione Toscana)

- Tratto in gestione al Consorzio di Bonifica ai sensi della L.R. 79/2012
- Tratto tombato
- Altro tratto del reticolo idrografico

Limiti amministrativi
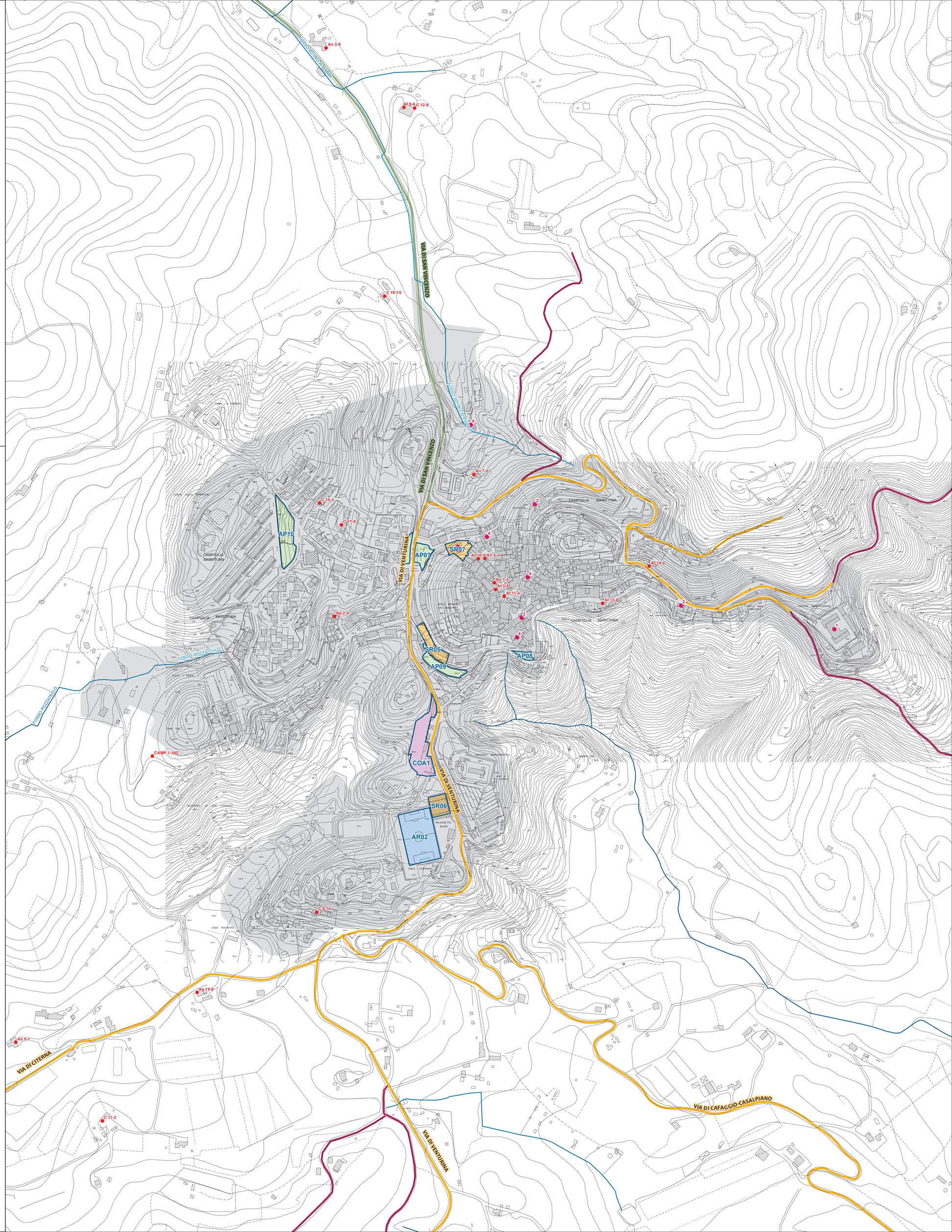
- Perimetro dei centri abitati (ai sensi del codice della strada)
- Confine comunale